Аренда

2-к.квартира, 45 м², 2/4 эт.

Южно-Сахалинск,

г Южно-Сахалинск, ул Комсомольская, д 155А

руб. **60 000**

Предлагаем вашему вниманию уютную 2-комнатную квартиру в городе Южно-Сахалинске. Это отличный вариант для тех, кто ищет комфортное жилье с развитой инфраструктурой.
Квартира расположена в спокойном районе города, что обеспечивает тишину и уединение после насыщенного дня.
Район обладает хорошей транспортной доступностью, что позволяет быстро добраться до любой точки города. Рядом находятся магазины, аптеки, школы и детские сады, что делает эту квартиру идеальным выбором для семей с детьми. Ежемесячная оплата 60 000 т.р. Все включено!

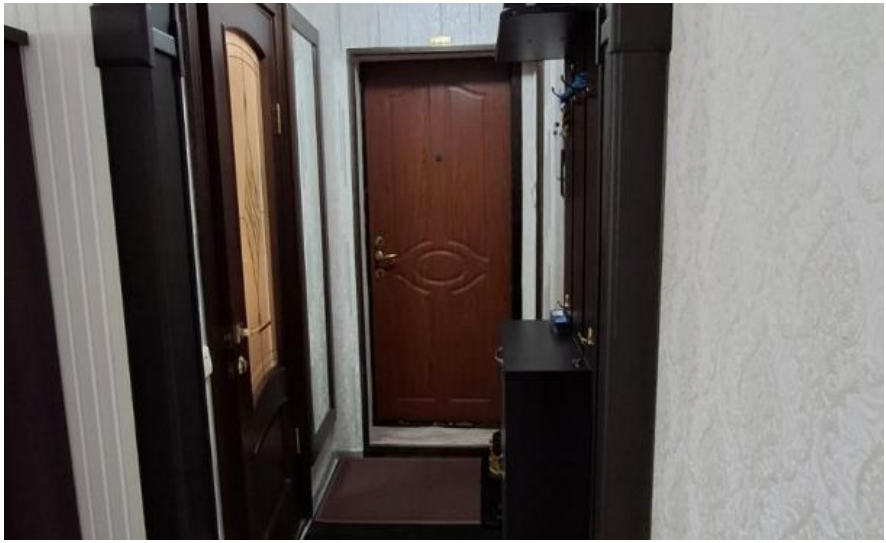

Количество комнат: **2**
Этаж: **2**
Тип санузла: **Совмещенный**
Состояние объекта: **хорошее**
Наличие мебели: **да**

Общая площадь: **45 м²**
Этажей в доме: **4**
Ремонт: **косметический**
Наличие интернета: **да**

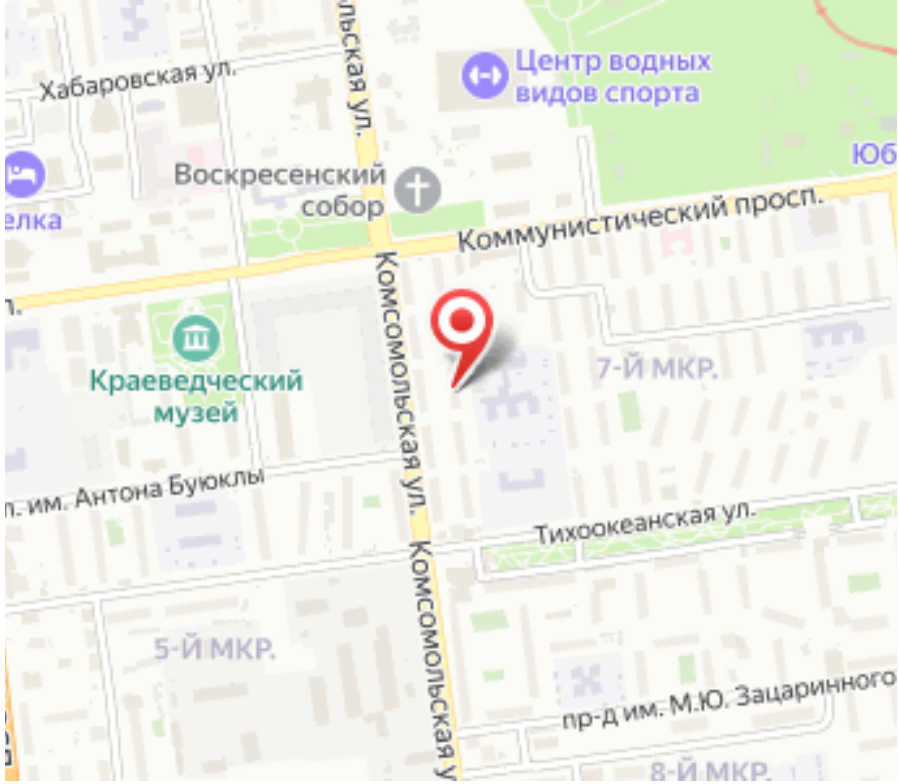
Хабаровская ул.
Центр водных видов спорта
Воскресенский собор
Коммунистический просп.
Краеведческий музей
7-Й МКР.
им. Антона Буюклы
Тихоокеанская ул.
Комсомольская ул.
5-Й МКР.
пр-д им. М.Ю. Зацаринного
8-Й МКР.