Продажа

1-к.квартира, 41.5 м², 1/3 эт.

Южно-Сахалинск,

г Южно-Сахалинск, ул Монетная, д 10

руб. **6 600 000**

Продаётся просторная 1к. квартира в планировочном районе Дальнее. Подходит под ДВ ипотеку. Квартира тёплая и светлая, с хорошим ремонтом. В подъезде чисто, домофон, хорошие спокойные соседи. Коммунальные платежи низкие. Окна и балкон ПВХ, ориентированы во двор. ГВС круглый год. В шаговой доступности магазины, остановки общественного транспорта, школа №20, детские сады "Бусинка" и "Лукоморье". Хорошая транспортная развязка. Звоните.

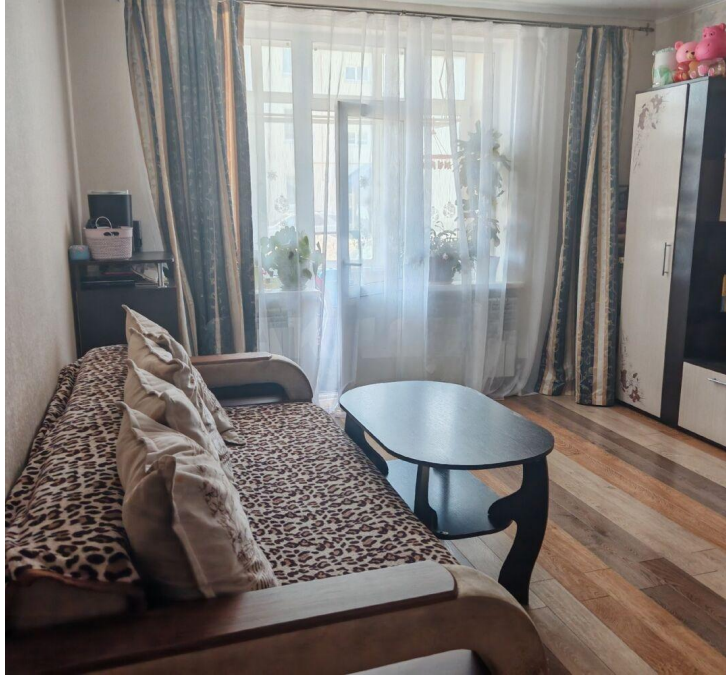

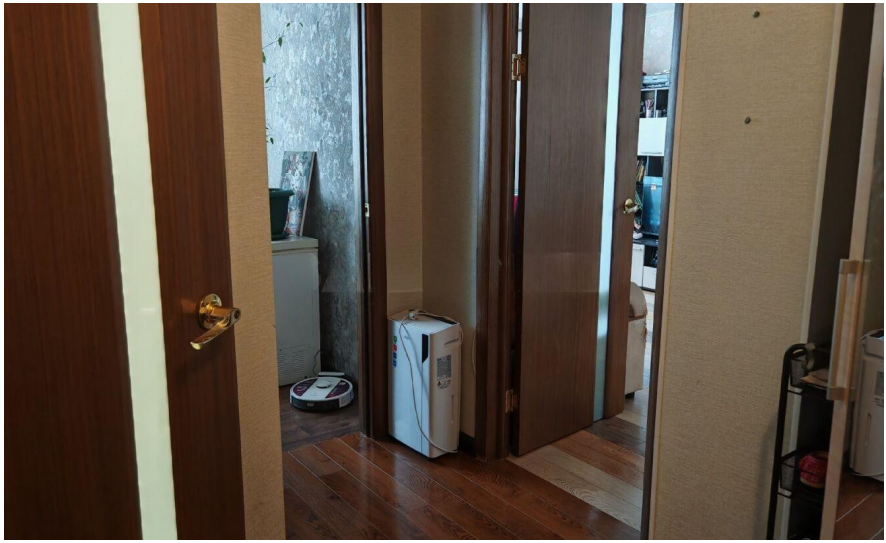

Количество комнат: **1**
Общая площадь: **41.5 м²**
Площадь кухни: **12 м²**
Этажей в доме: **3**
Тип балкона: **балкон**
Состояние объекта: **хорошее**
Наличие мебели: **да**
Высота потолков в метрах: **2.6 м.**
Планировка: **индивидуальная**

Год постройки дома: **2012 г.**
Жилая площадь: **20 м²**
Этаж: **1**
Тип санузла: **Совмещенный**
Ремонт: **косметический**
Наличие интернета: **да**
Вид из окон: **во двор**
Тип дома: **блочный**

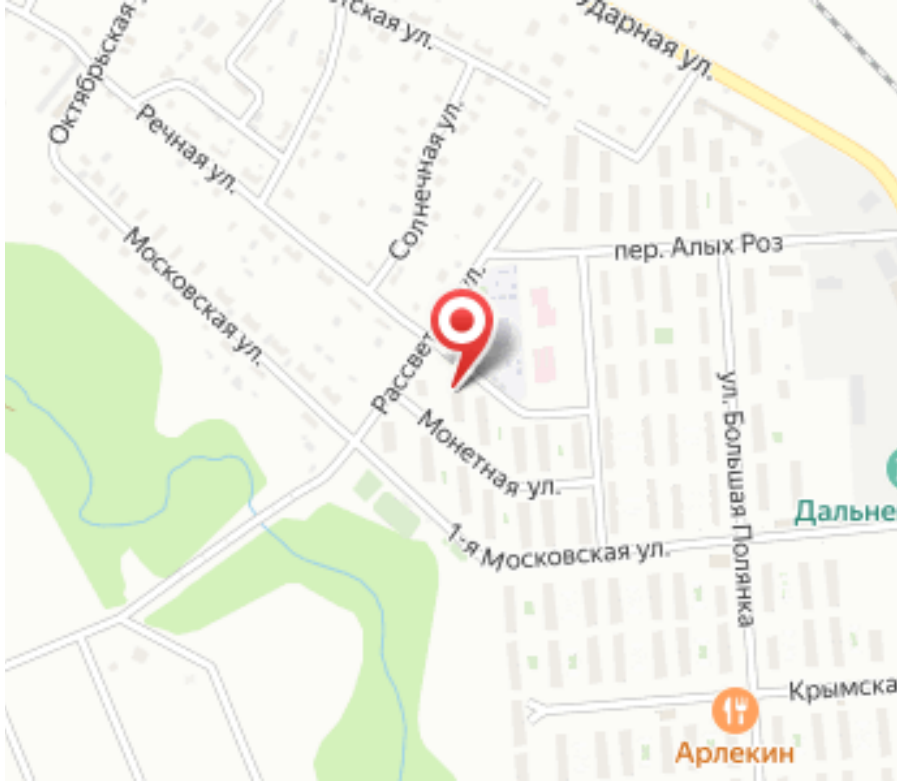
Октябрьская ул.
Речная ул.
Солнечная ул.
Ударная ул.
пер. Алых Роз
Московская ул.
Рассвет
Монетная ул.
1-я Московская ул.
ул. Большая Полянка
Дальне
Крымска
Арлекин