Продажа

1-к.квартира, 48.2 м², 10/12 эт.

Южно-Сахалинск, 4

г Южно-Сахалинск, ул Невельская, д 14 к 2

руб. **11 600 000**

Продаётся просторная квартира индивидуальной планировки в районе городского парка имени Ю.А. Гагарина. Квартира с хорошим ремонтом, тёплая и светлая. Напольное покрытие ламинат. Потолки натяжные. Стены оклеены обоями в светлых тонах. Окна ПВХ, ориентированы во двор. Западная сторона. Балкон с панорамным остеклением с подогревом полов. Квартира имеет планировку (евро-двушка). Просторная кухня-гостиная и отдельно спальная комната. Санузел совмещён, выложен кафельной плиткой с функцией тёплый пол. Горячее водоснабжение круглый год. Подъезд оснащён пассажирским и грузовым лифтом. Придомовая территория облагорожена. Видеонаблюдение 24/7. В шаговой доступности есть всё необходимое для комфортного проживания. Звоните.

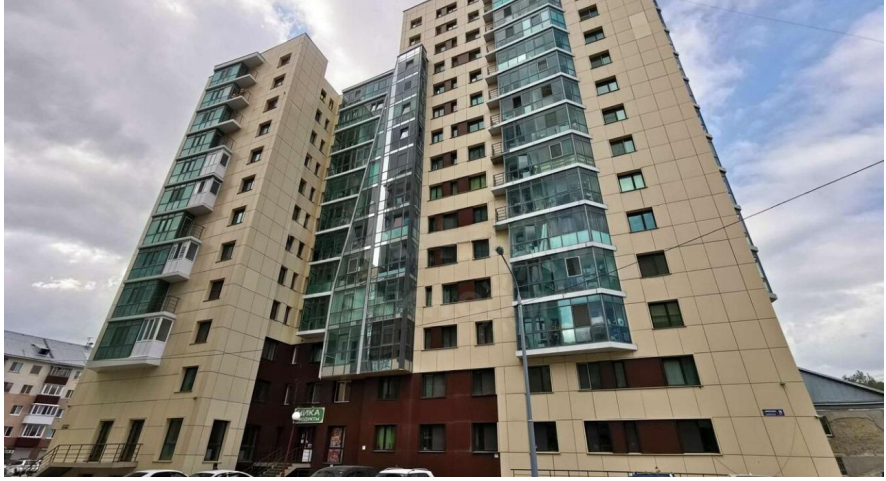

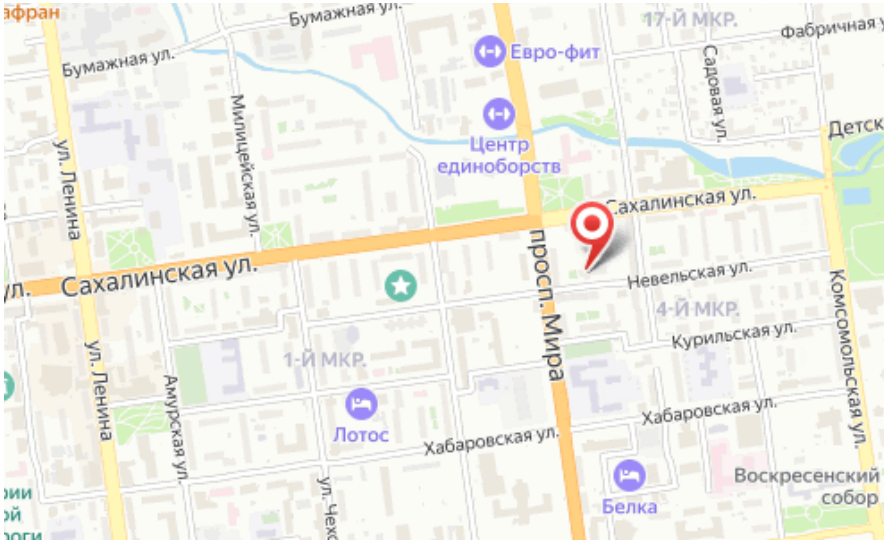

Количество комнат: **1**
Общая площадь: **48.2 м²**
Этаж: **10**
Тип санузла: **Совмещенный**
Ремонт: **евроремонт**
Наличие телефона: **нет**
Наличие мебели: **да**
Вид из окон: **во двор**
Тип дома: **монолит**

Год постройки дома: **2015 г.**
Жилая площадь: **35 м²**
Этажей в доме: **12**
Тип балкона: **балкон**
Состояние объекта: **хорошее**
Наличие интернета: **да**
Мусоропровод: **нет**
Высота потолков в метрах: **2.7 м.**
Планировка: **индивидуальная**