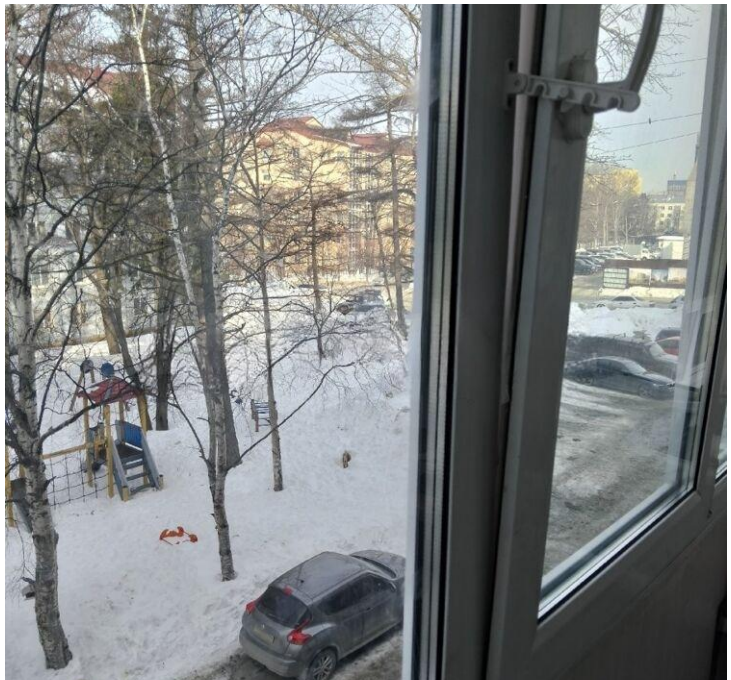

Продажа

2-к.квартира, 43.1 м², 3/5 эт.

Южно-Сахалинск, 5

г Южно-Сахалинск, ул Тихоокеанская, д 26

руб. **7 400 000**

Продаётся 2х.к. квартира в центре города. Район ТЦ "Луч". Квартира с косметическим ремонтом, тёплая и светлая. Расположена в середине дома. Окна и балкон ПВХ, ориентированы на две стороны. Санузел совмещён, выложен кафельной плиткой. Горячее водоснабжение круглый год. При продаже мебель и бытовая техника остаётся по согласованию. За квартирой закреплено сухое подвальное помещение. Подъезд чистый. Придомовая территория облагорожена. Двор не проездной. Инфраструктура района хорошая. В шаговой доступности есть всё необходимое для комфортного проживания. Звоните.

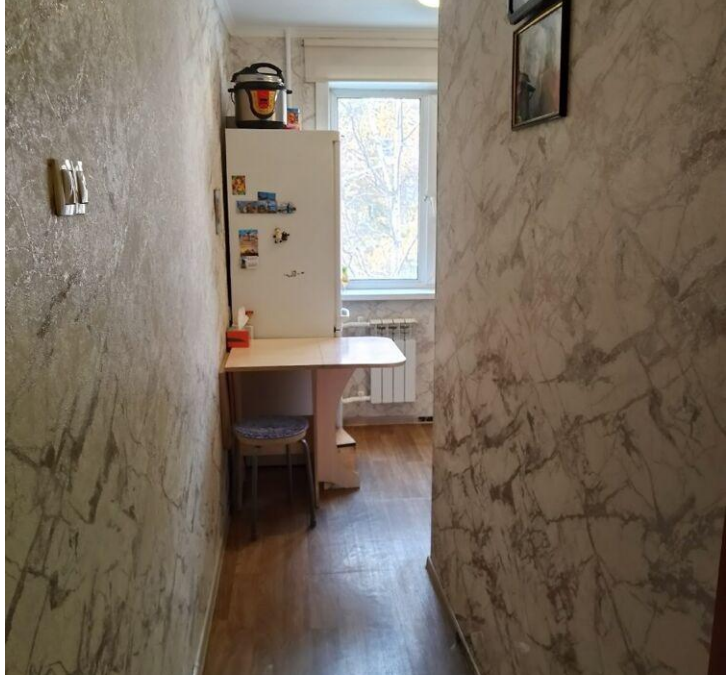

Количество комнат: **2**
Общая площадь: **43.1 м²**
Площадь кухни: **6 м²**
Этажей в доме: **5**
Тип балкона: **балкон**
Состояние объекта: **хорошее**
Наличие интернета: **да**
Мусоропровод: **нет**
Высота потолков в метрах: **2.6 м.**
Планировка: **Брежневка**

Год постройки дома: **1969 г.**
Жилая площадь: **30 м²**
Этаж: **3**
Тип санузла: **Совмещенный**
Ремонт: **косметический**
Наличие телефона: **нет**
Наличие мебели: **да**
Вид из окон: **во двор**
Тип дома: **панельный**

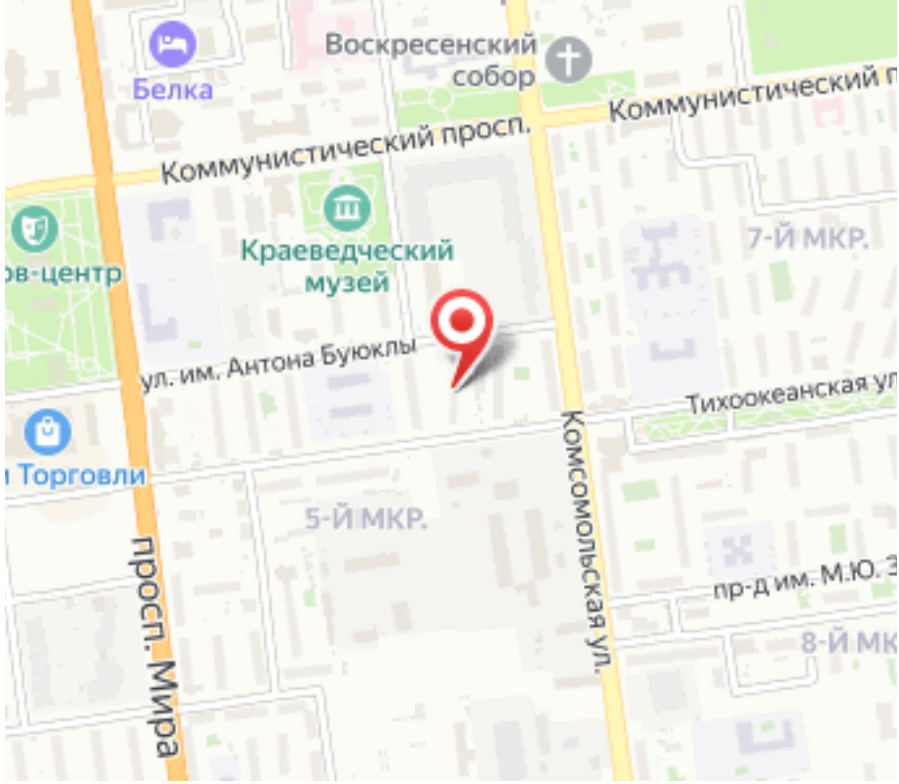
Белка
Воскресенский собор
Коммунистический просп.
Краеведческий музей
7-Й МКР.
ул. им. Антона Буюклы
Тихоокеанская ул
Торговли
5-Й МКР.
просп. Мира
Комсомольская ул.
пр-д им. М.Ю.
8-Й МК