Продажа

1-к.квартира, 38.1 м², 10/12 эт.

Южно-Сахалинск,

г Южно-Сахалинск, ул Ленина, д 563 к 4

руб. **12 500 000**

Продаётся квартира индивидуальной планировки в активно развивающемся микрорайоне ЖК "Rose-town". Квартира с дизайнерским ремонтом, тёплая и светлая. Расположена в середине дома. Напольное покрытие керамогранит. Стены и потолки окрашены декоративной штукатуркой. Панели с подсветкой. Двери с качественной фурнитурой, высотой 2,3 метра. Встроенная корпусная мебель и бытовая техника. Много мест для хранения вещей. Кровать с подъемным механизмом. Освещение по зонам. Санузел совмещён. Плитка керамогранит. Установлен видеодомофон. При продаже квартиры остаётся всё. Подъезд оснащён пандусом, пассажирским и грузовым лифтом. Видео наблюдение 24/7. Придомовая территория облагорожена. В шаговой доступности есть всё необходимое для комфортного проживания. Звоните.

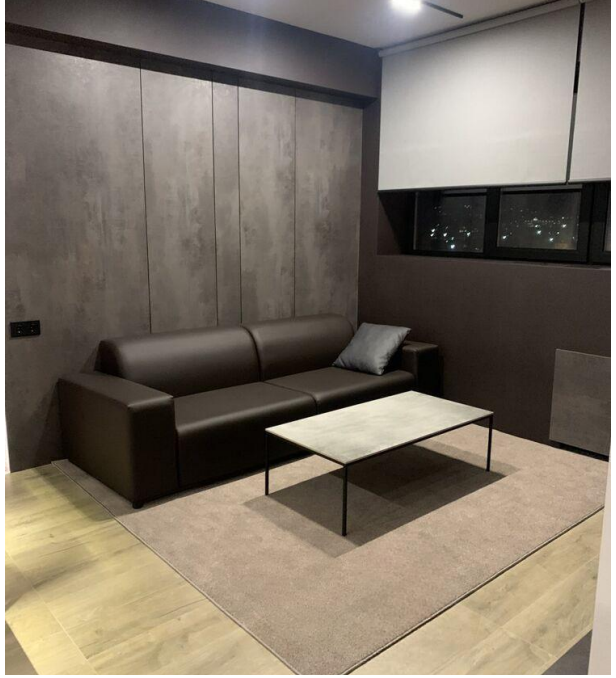

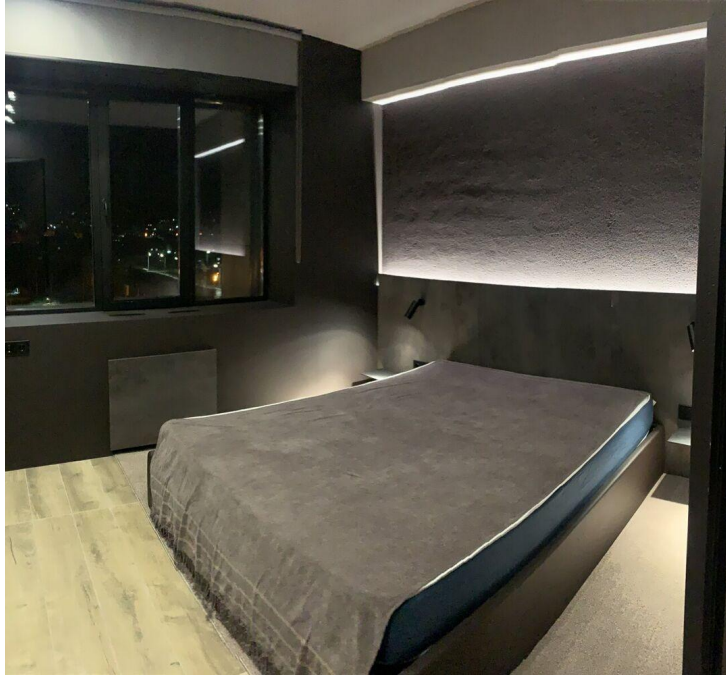

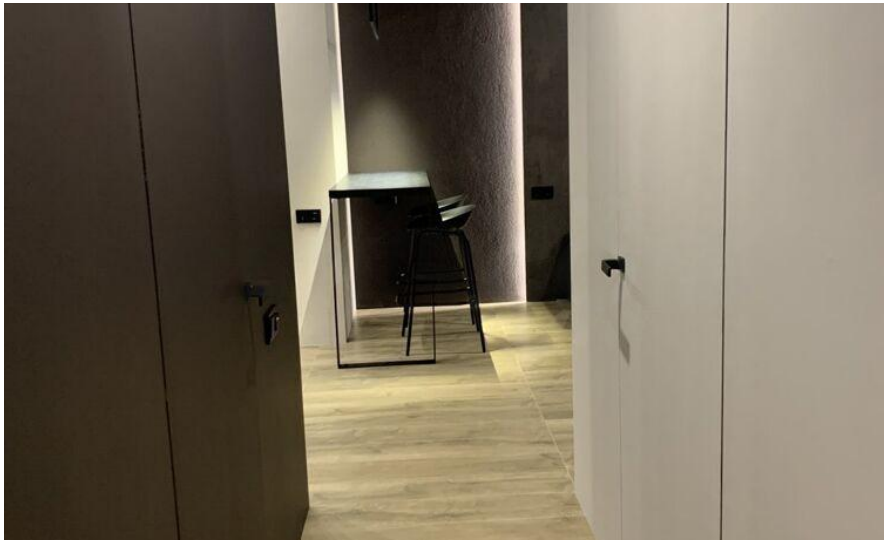

Количество комнат: **1**
Общая площадь: **38.1 м²**
Площадь кухни: **9 м²**
Этажей в доме: **12**
Ремонт: **дизайнерский**
Наличие телефона: **нет**
Наличие мебели: **да**
Вид из окон: **во двор**
Тип дома: **монолит**

Год постройки дома: **2021 г.**
Жилая площадь: **18 м²**
Этаж: **10**
Тип санузла: **Совмещенный**
Состояние объекта: **хорошее**
Наличие интернета: **да**
Мусоропровод: **нет**
Высота потолков в метрах: **2.7 м.**
Планировка: **индивидуальная**

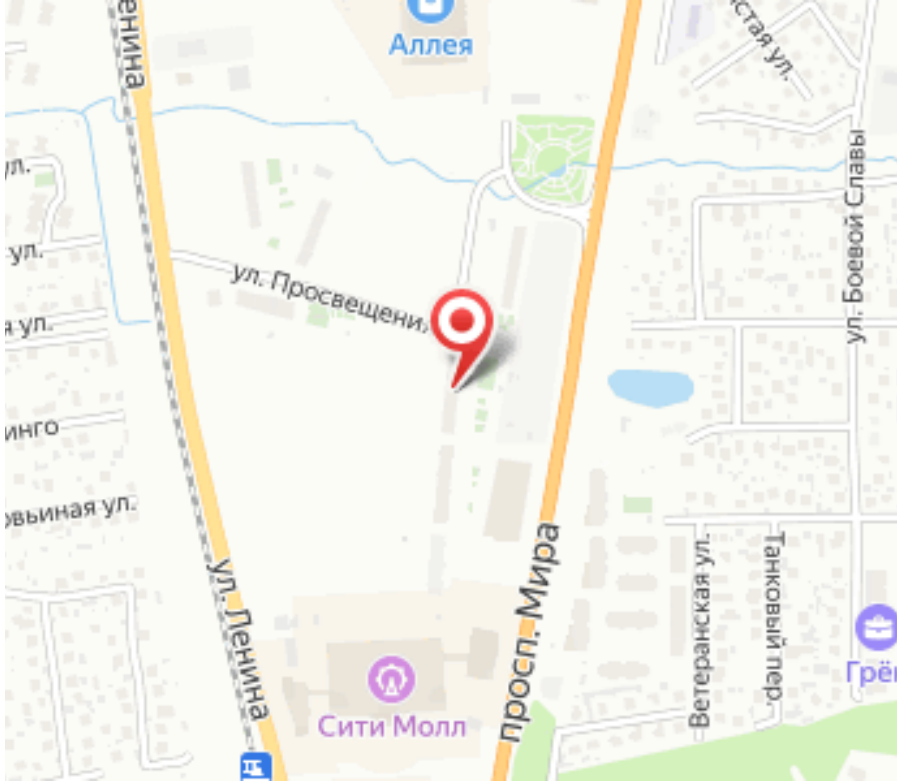
Аллея
ул. Просвещения
ул. Ленина
просп. Мира
Сити Молл
Ветеранская ул.
Танковый пер.
ул. Боевой Славы