Продажа

1-к.квартира, 31 м², 3/3 эт.

Южно-Сахалинск,

г Южно-Сахалинск, ул Байкальская, д 10

руб. **5 800 000**

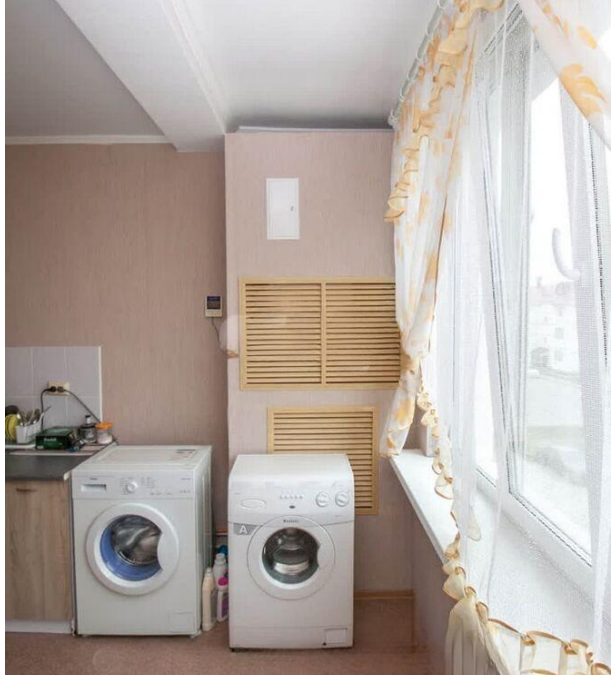

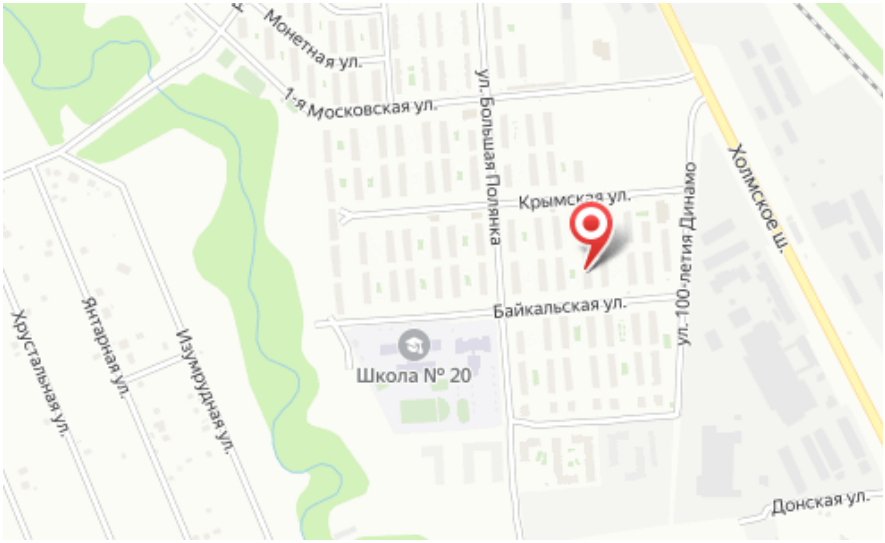

Количество комнат: **1**
Этаж: **3**
Тип санузла: **Совмещенный**
Состояние объекта: **нормальное**
Наличие мебели: **да**

Общая площадь: **31 м²**
Этажей в доме: **3**
Ремонт: **косметический**
Наличие интернета: **да**