Продажа

1-к.квартира, 30 м², 4/5 эт.

Южно-Сахалинск, 8

ул Алексея Максимовича Горького, д 2

руб. **5 040 000**

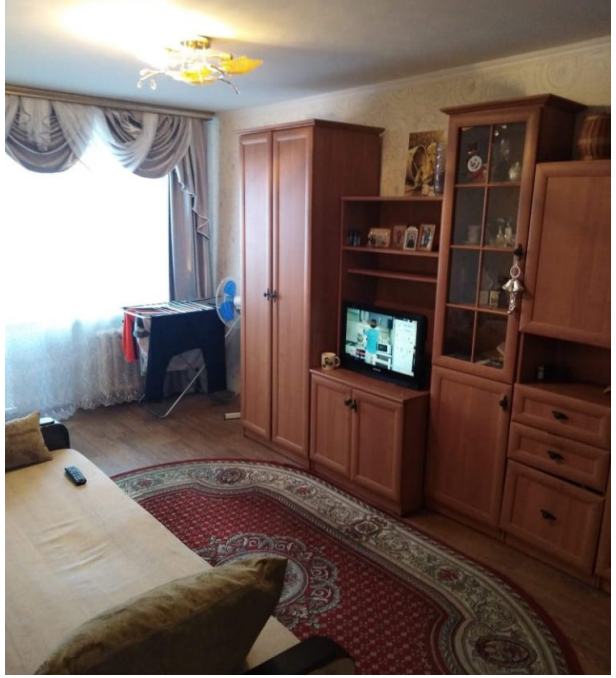

Продам 1 комнатную квартиру, в центре города.
В шаговой доступности: остановки, школы, детский садик, городская больница.
Окна ПВХ, выходят на восток.
Стены, потолки ровные.
Совмещенный С/У, новая входная и межкомнатные двери. Квартира продается с мебелью!
Звоните по всем вопросам!

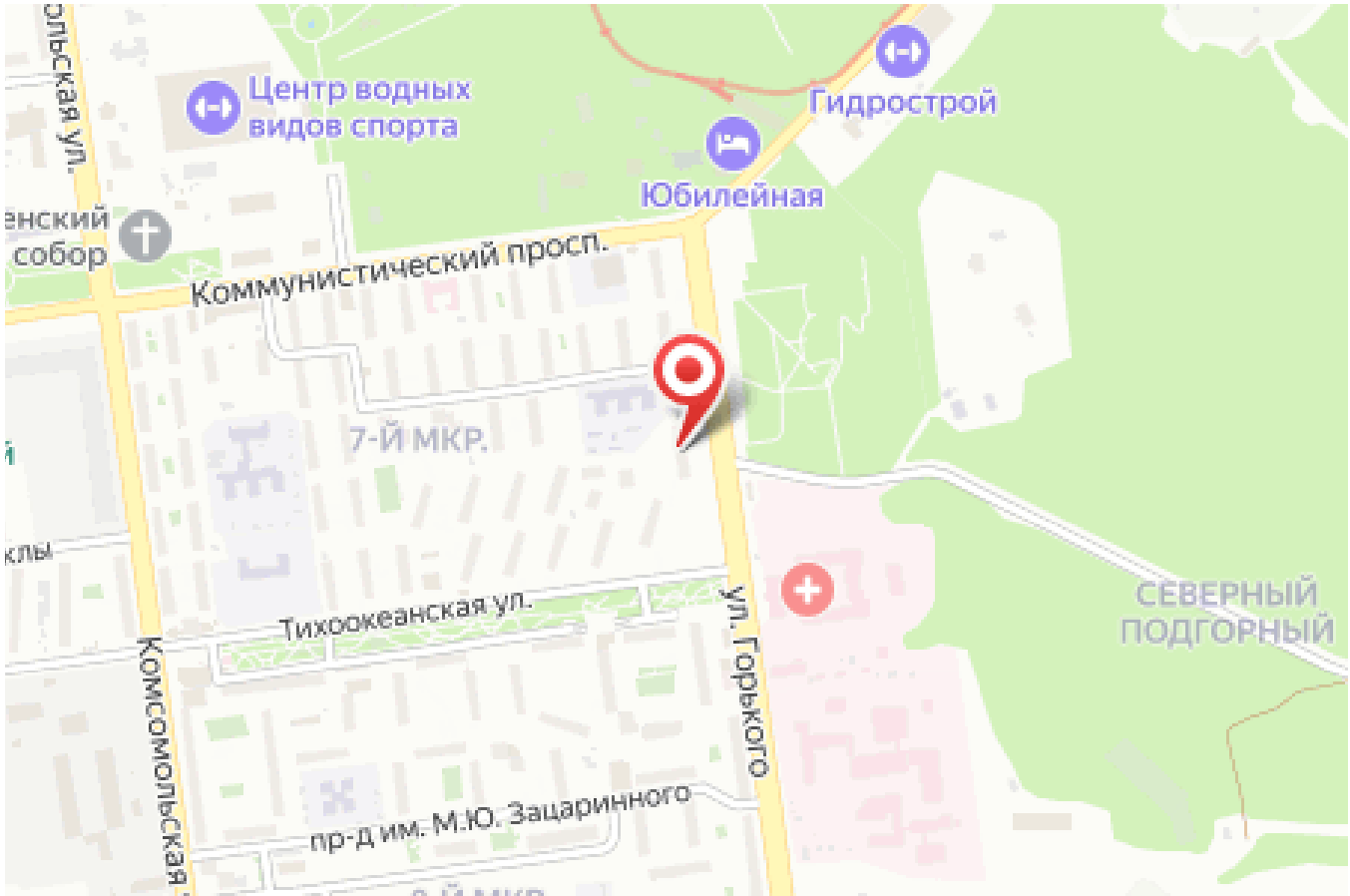

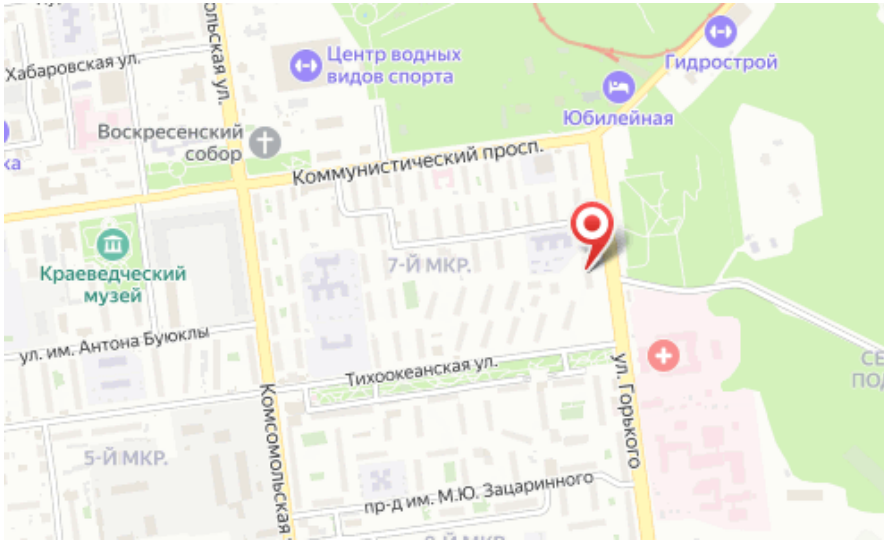

Количество комнат: **1**
Общая площадь: **30 м²**
Этаж: **4**
Тип санузла: **Совмещенный**
Ремонт: **хороший**

Год постройки дома: **1971 г.**
Площадь кухни: **6 м²**
Этажей в доме: **5**
Тип балкона: **балкон**
Наличие мебели: **да**