Аренда

1-к.квартира, 33 м², 4/5 эт.

Южно-Сахалинск,

г Южно-Сахалинск, пр-кт Мира, д 261А

руб. **45 000**

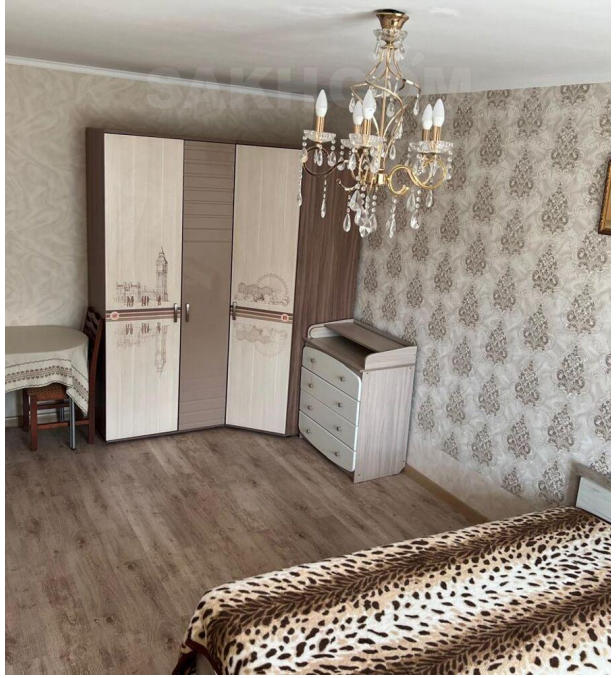

Сдается однокомнатная квартира на длительный срок. С косметическим ремонтом. Чистая, теплая и уютная. Полностью меблирована. Есть все необходимое для комфортного проживания. Центр города. Удобная транспортная развязка. Ежемесячная оплата 45 000 т.р. Звоните!

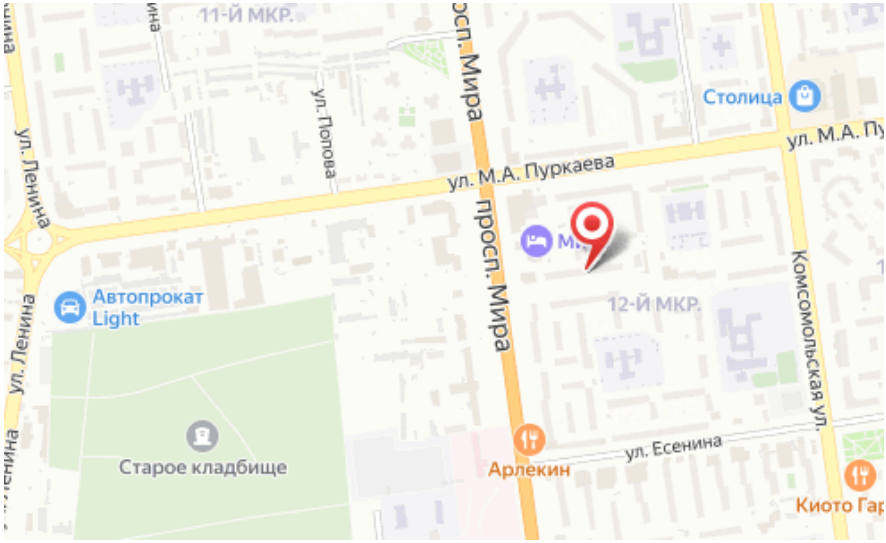

Количество комнат: **1**
Этаж: **4**
Тип санузла: **Совмещенный**
Состояние объекта: **нормальное**
Наличие мебели: **да**

Общая площадь: **33 м²**
Этажей в доме: **5**
Ремонт: **косметический**
Наличие интернета: **да**