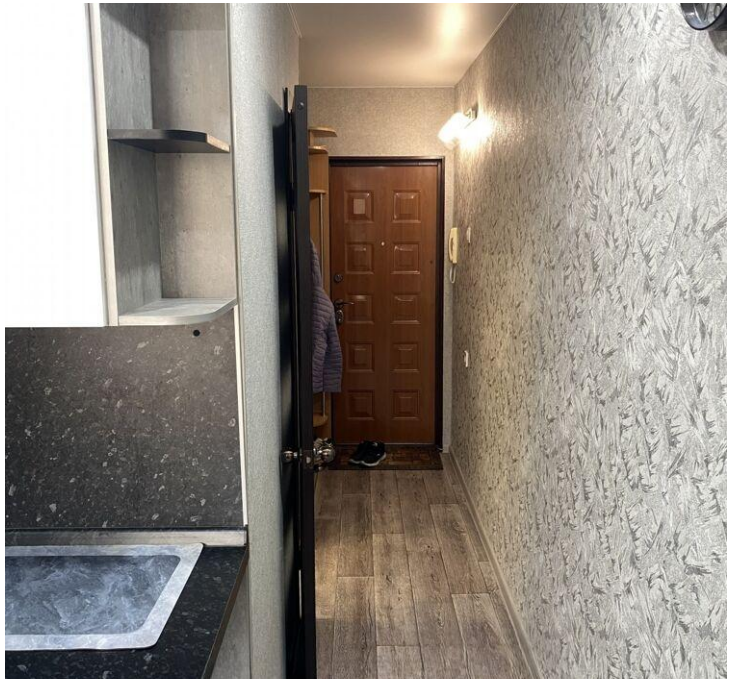

Продажа

1-к.квартира, 30 м², 4/5 эт.

Южно-Сахалинск,

г Южно-Сахалинск, б-р им. Анкудинова Федора Степановича, д 9

руб. **6 500 000**

Продается однокомнатная квартира в центре города. С хорошим ремонтом. Окна и балкон, ориентированы на восток. Квартира частично меблирована. Рядом расположены: школа, магазины, пл. Победы и пл. Славы. Идеально подойдет для сдачи, так и собственного проживания. Звоните!

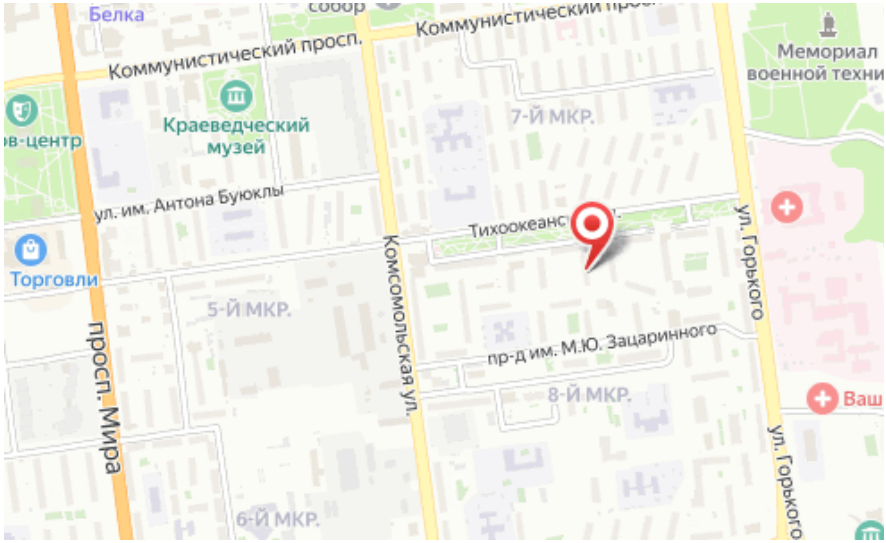

Количество комнат: **1**
Общая площадь: **30 м²**
Этажей в доме: **5**
Ремонт: **косметический**
Наличие интернета: **да**
Тип дома: **панельный**

Год постройки дома: **1974 г.**
Этаж: **4**
Тип санузла: **Совмещенный**
Состояние объекта: **хорошее**
Наличие мебели: **да**
Планировка: **Брежневка**