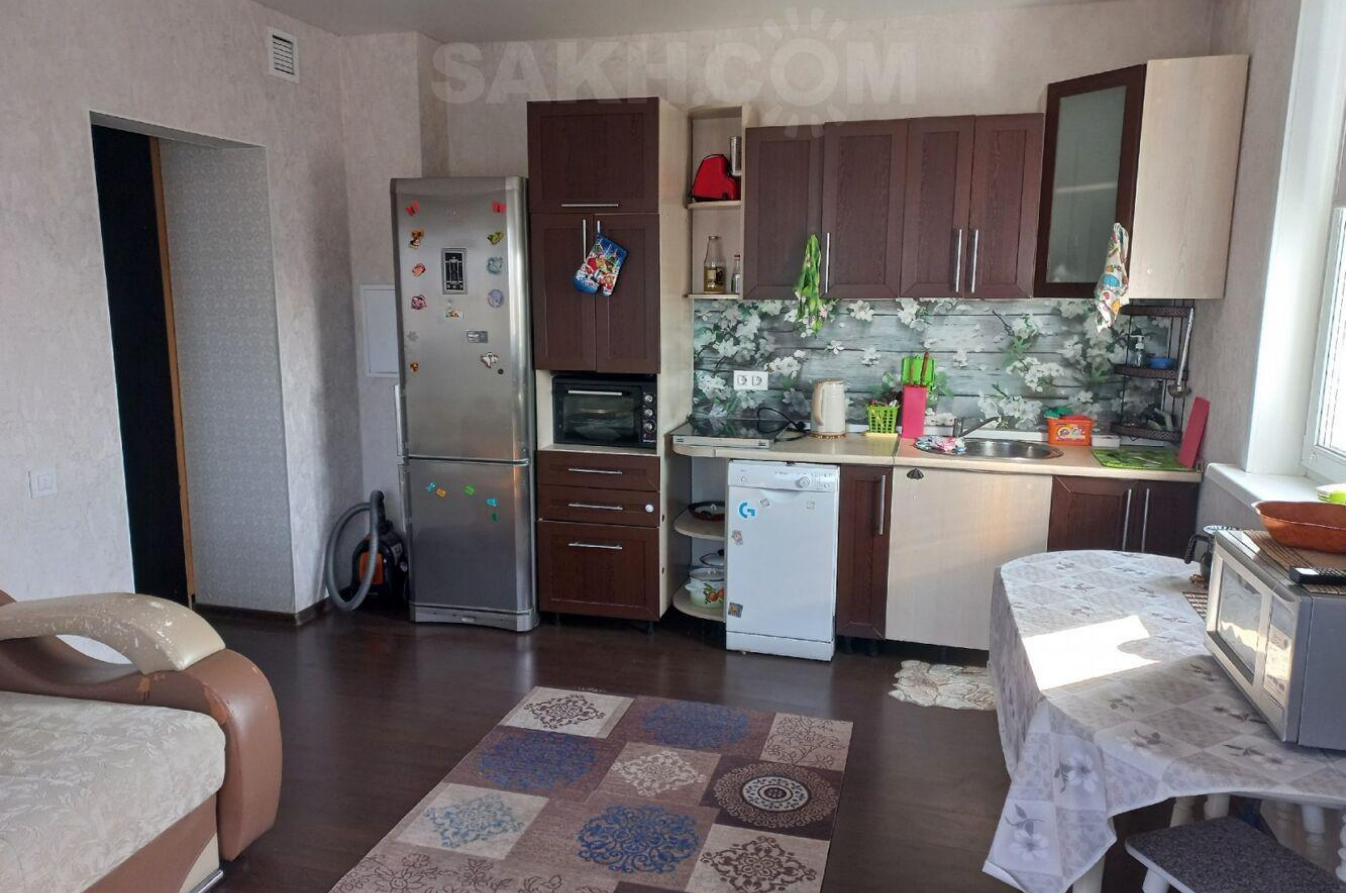

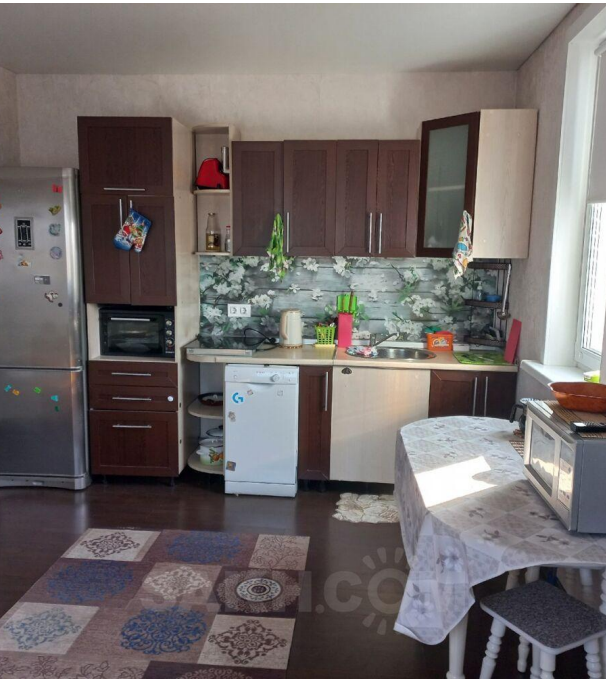

Аренда

2-к.квартира, 44 м², 3/4 эт.

Южно-Сахалинск,

г Южно-Сахалинск, ул Кузнечная, д 24

руб. **45 000**

Сдается однокомнатная квартира (кухня-гостиная и спальня). Чистая, теплая и уютная. Полностью меблирована. Есть все необходимое для комфортного проживания. Ежемесячная оплата 45 000 т.р. + коммунальные услуги. Звоните!

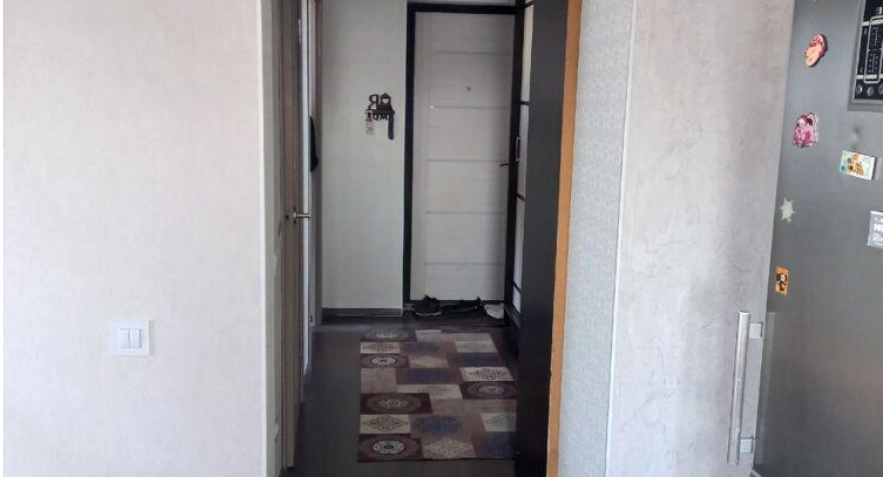

Количество комнат: **2**
Этаж: **3**
Тип санузла: **Совмещенный**
Состояние объекта: **нормальное**
Наличие мебели: **да**

Общая площадь: **44 м²**
Этажей в доме: **4**
Ремонт: **косметический**
Наличие интернета: **да**

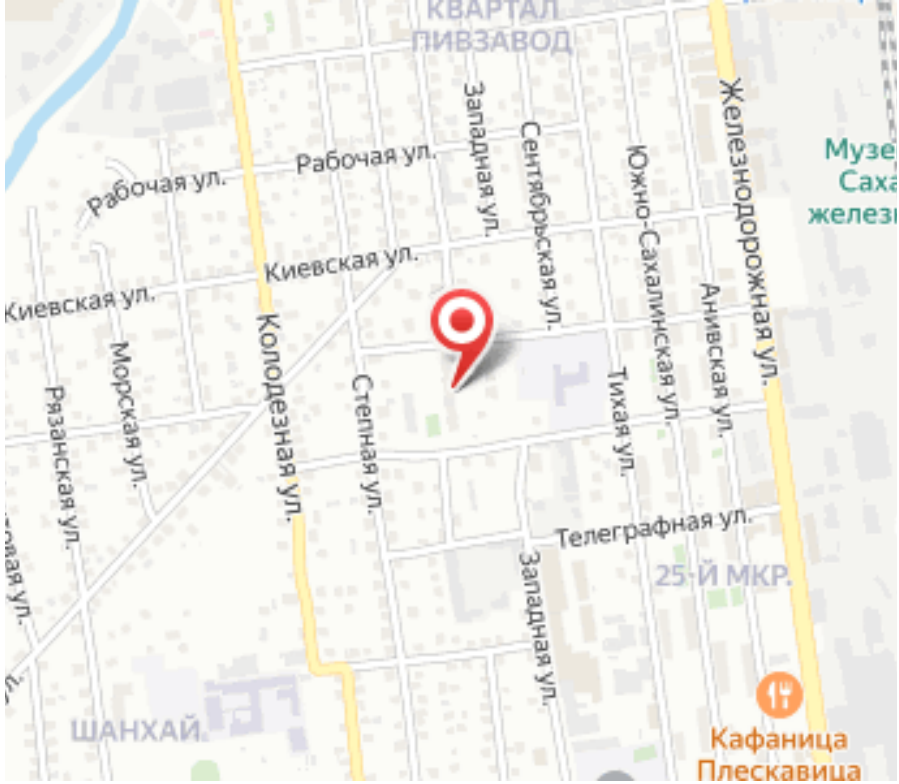
КВАРТАЛ ПИВЗАВОД
Рабочая ул.
Рабочая ул.
Западная ул.
Сентябрьская ул.
Южно-Сахалинская ул.
Железнодорожная ул.
Киевская ул.
Киевская ул.
Колодезная ул.
Морская ул.
Рязанская ул.
Степная ул.
Тихая ул.
Анивская ул.
Телеграфная ул.
Западная ул.
25-Й МКР.
ШАНХАЙ.
Кафаница Плескавица