Продажа

2-к.квартира, 50.1 м², 1/5 эт.

Южно-Сахалинск, 12-А

г Южно-Сахалинск, ул Больничная, д 40

руб. **9 200 000**

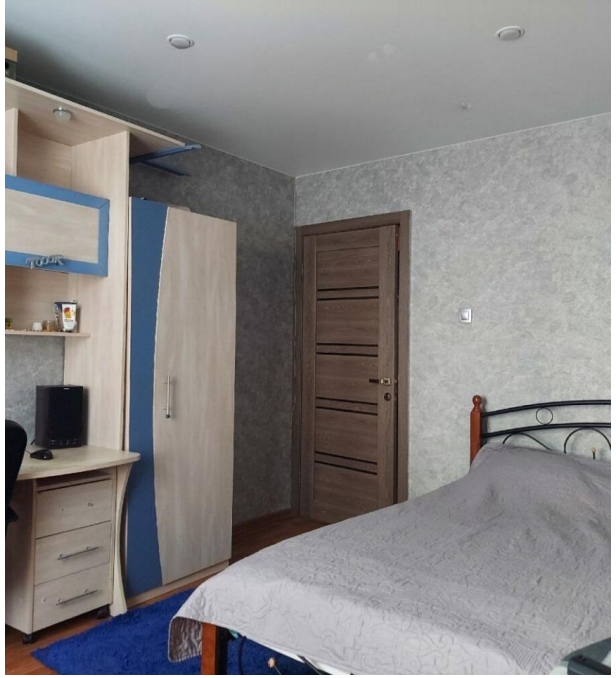

Продаёт 2х.к. квартира в спальном микрорайоне города. Квартира с косметическим ремонтом, тёплая и светлая. Комнаты раздельные. Окна и балкон ПВХ, ориентированы на две стороны. Санузел раздельный, выложен кафельной плиткой. Горячее водоснабжение круглый год. При продаже квартиры остаётся мебель и бытовая техника. Инфраструктура района хорошая. В шаговой доступности есть всё необходимое для проживания. Звоните.

Количество комнат: **2**
Общая площадь: **50.1 м²**
Площадь кухни: **9 м²**
Этажей в доме: **5**
Тип балкона: **балкон**
Состояние объекта: **хорошее**
Наличие интернета: **да**
Мусоропровод: **нет**
Высота потолков в метрах: **2.7 м.**
Планировка: **138 серия**

Год постройки дома: **1988 г.**
Жилая площадь: **30 м²**
Этаж: **1**
Тип санузла: **Раздельный**
Ремонт: **косметический**
Наличие телефона: **нет**
Наличие мебели: **да**
Вид из окон: **во двор и на улицу**
Тип дома: **панельный**

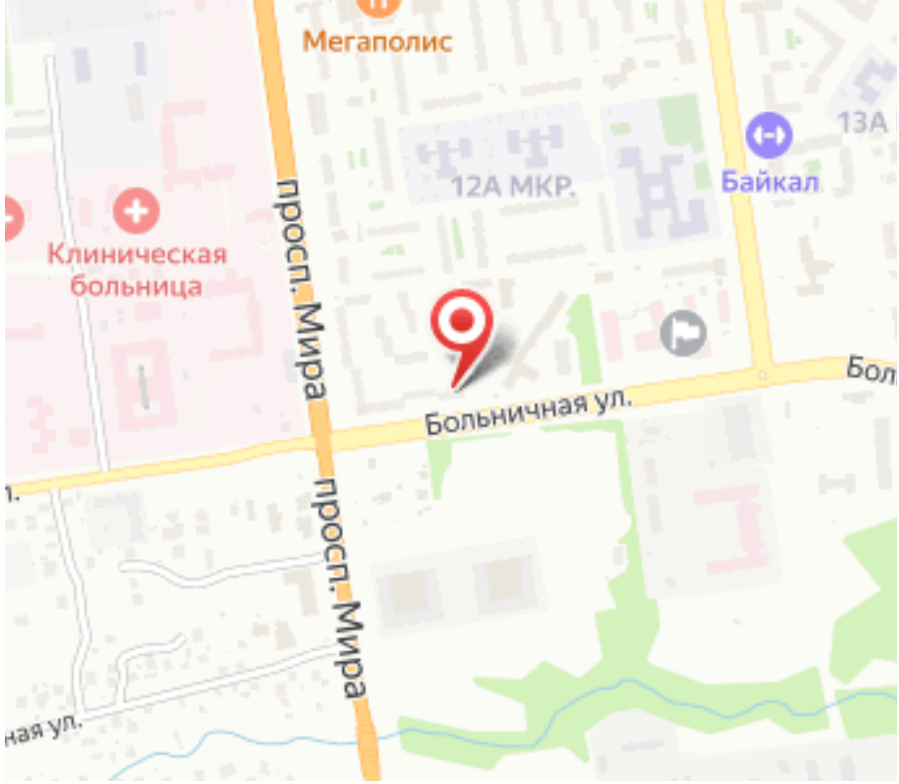
Мегаполис
13А
Байкал
12А МКР.
Клиническая больница
просп. Мира
просп. Мира
Больничная ул.