Аренда

2-к.квартира, 50 м², 4/5 эт.

Южно-Сахалинск,

г Южно-Сахалинск, ул Саранская, д 13А

руб. **55 000**

Сдается на длительный срок теплую, не угловую 2 комнатную квартиру, общей площадью 50 кв.м. Стороны света солнечные восток-запад. В наличии вся мебель и бытовая техника необходимые для комфортного проживания (2-х спальная кровать, два телевизора, 2-х спальный диван, электрическая печь с духовым шкафом, два стола, 4 стула, чайник, холодильник, микроволновка, посудомоечная машина, посуда, утюг, гладильная доска, постельные принадлежности, стиральная машина, робот пылесос и обычный пылесос, шкафы-купе). Дом расположен не у дороги, соответственно отсутствие шума и пыли. Оплата 60 тысяч + все коммунальные платежи.

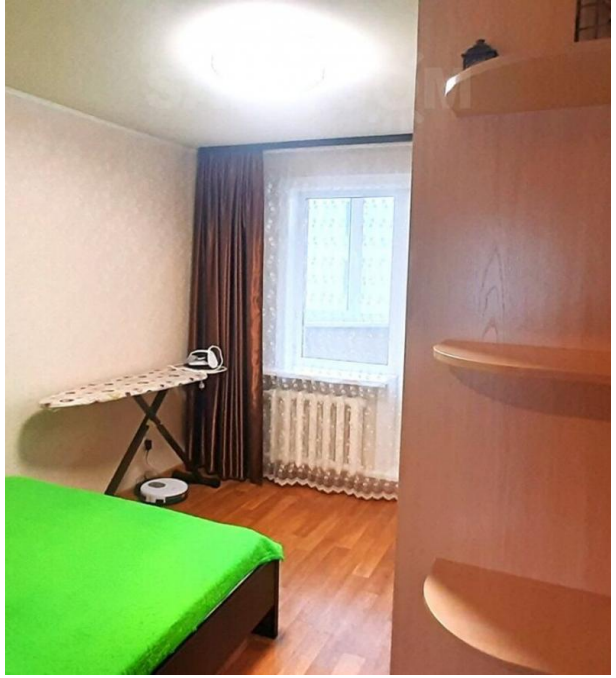

Количество комнат: **2**
Этаж: **4**
Тип санузла: **Совмещенный**
Состояние объекта: **нормальное**
Наличие мебели: **да**

Общая площадь: **50 м²**
Этажей в доме: **5**
Ремонт: **косметический**
Наличие интернета: **да**

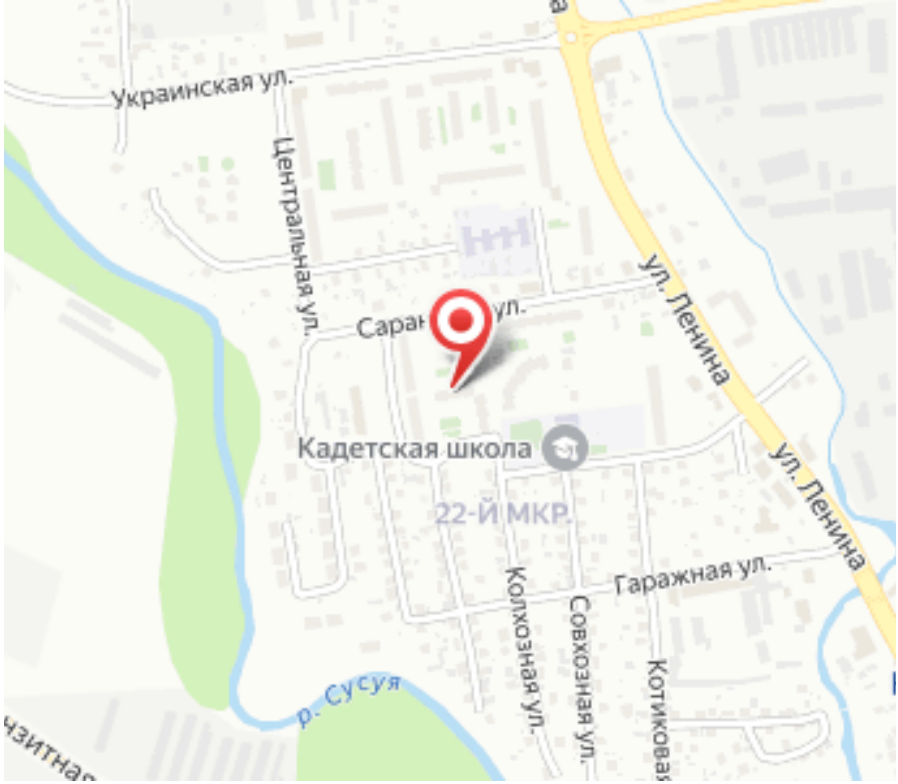
Украинская ул.
Центральная ул.
ул. Ленина
Кадетская школа
22-Й МКР
Гаражная ул.
Колхозная ул.
Совхозная ул.
р. Сусуя