Продажа

1-к.квартира, 33.7 м², 3/5 эт.

Южно-Сахалинск, 16

г Южно-Сахалинск, ул Комсомольская, д 227

руб. **6 100 000**

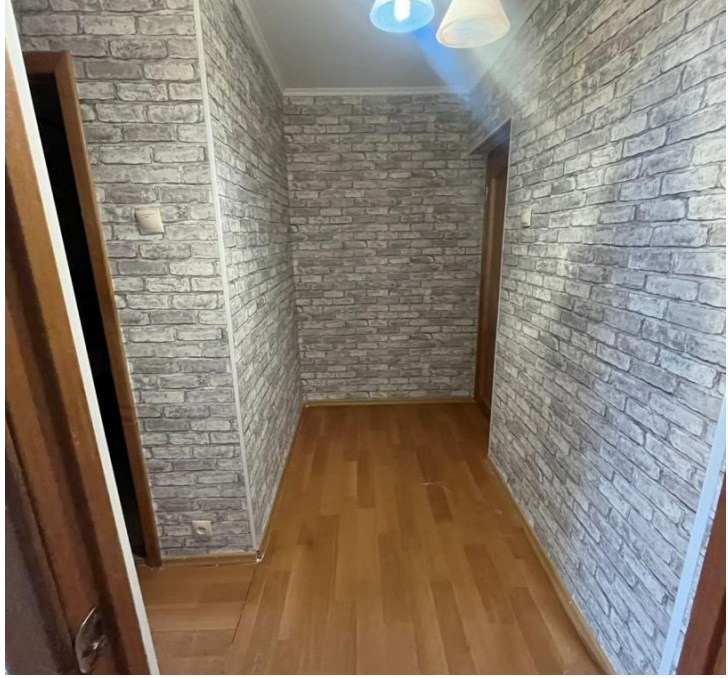

Продаётся 1к. квартира в 16 микрорайоне. Квартира с косметическим ремонтом, тёплая и светлая. Окна и лоджия ПВХ, ориентированы на восточную сторону. Санузел совмещён, выложен кафельной плиткой. Подъезд чистый, без посторонних запахов. Квартира без долгов и обременений. Подходит любая форма оплаты. Придомовая территория облагорожена. В шаговой доступности есть всё необходимое для комфортного проживания. Звоните.

Количество комнат: **1**
Общая площадь: **33.7 м²**
Площадь кухни: **8 м²**
Этажей в доме: **5**
Тип балкона: **лоджия**
Состояние объекта: **хорошее**
Наличие интернета: **да**
Мусоропровод: **нет**
Высота потолков в метрах: **2.6 м.**
Планировка: **102 серия**

Год постройки дома: **1988 г.**
Жилая площадь: **18 м²**
Этаж: **3**
Тип санузла: **Совмещенный**
Ремонт: **косметический**
Наличие телефона: **нет**
Наличие мебели: **да**
Вид из окон: **во двор и на улицу**
Тип дома: **блочный**

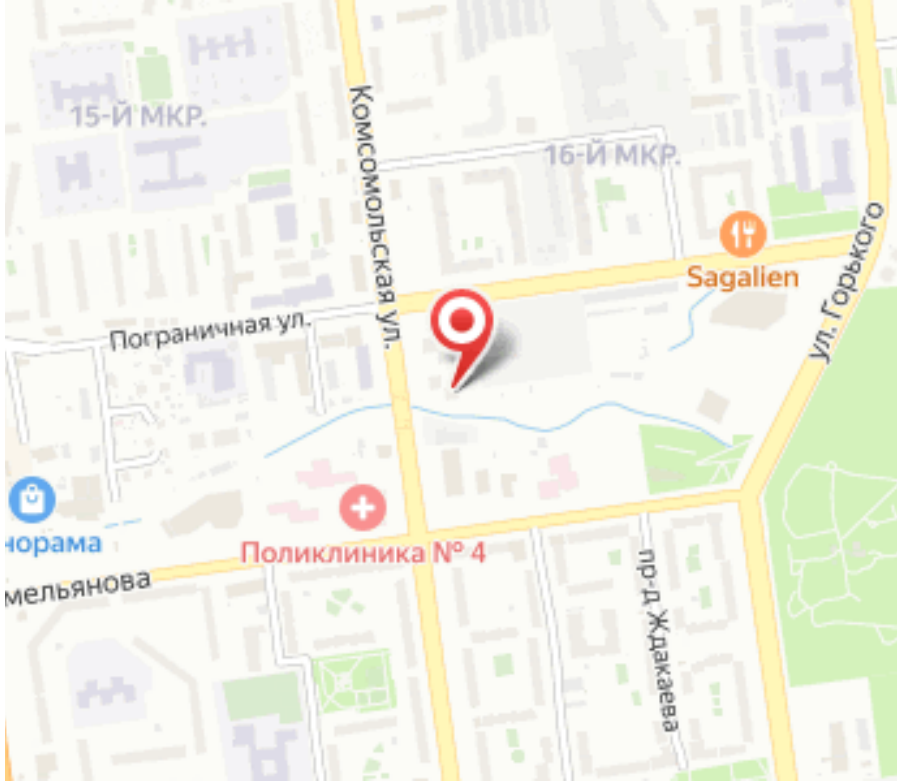
15-Й МКР.
16-Й МКР.
Комсомольская ул.
Sagalien
Пограничная ул.
ул. Горького
норама
Поликлиника № 4
мельянова
пр-д Ждакаева