Продажа

Студия, 30 м², 13/17 эт.

Южно-Сахалинск, 24

г Южно-Сахалинск, ул Огородная, д 1

руб. **5 550 000**

Продаётся квартира индивидуальной планировки в 24 микрорайоне. Квартира с косметическим ремонтом от застройщика. Планировка - студия. Балкон застеклён. Сторона света южная. Санузел совмещён. Горячее водоснабжение круглый год. Подъезд чистый. Оснащён лифтом. Придомовая территория облагорожена. Установлены камеры видеонаблюдения. Во дворе детская современная площадка. В шаговой доступности магазины, супермаркет, детский сад, автобусные остановки. Хорошая транспортная развязка. Звоните.

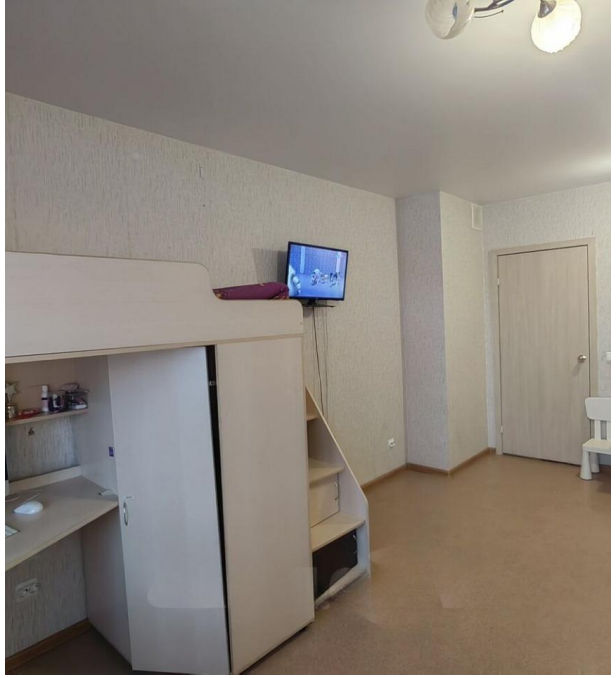

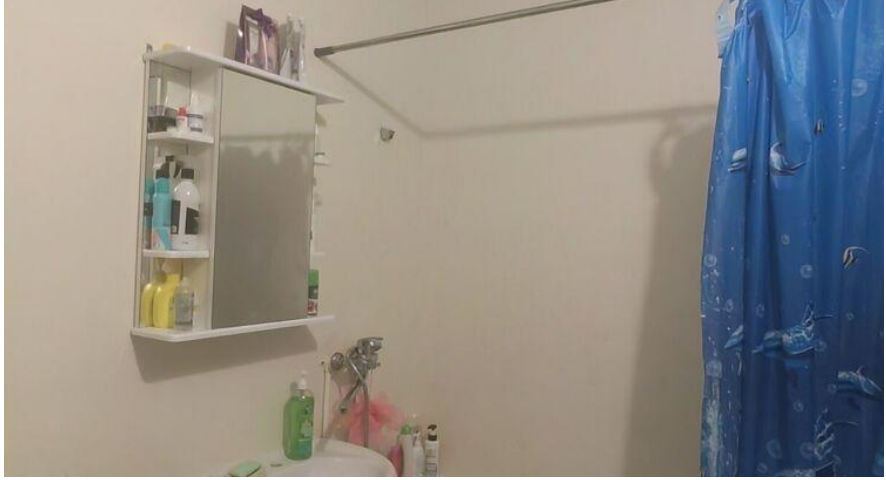

Количество комнат: **Студия**
Общая площадь: **30 м²**
Этажей в доме: **17**
Тип балкона: **лоджия**
Состояние объекта: **хорошее**
Наличие интернета: **да**
Мусоропровод: **нет**
Высота потолков в метрах: **2.7 м.**
Планировка: **индивидуальная**

Год постройки дома: **2019 г.**
Этаж: **13**
Тип санузла: **Совмещенный**
Ремонт: **косметический**
Наличие телефона: **нет**
Наличие мебели: **да**
Вид из окон: **на улицу**
Тип дома: **монолит**

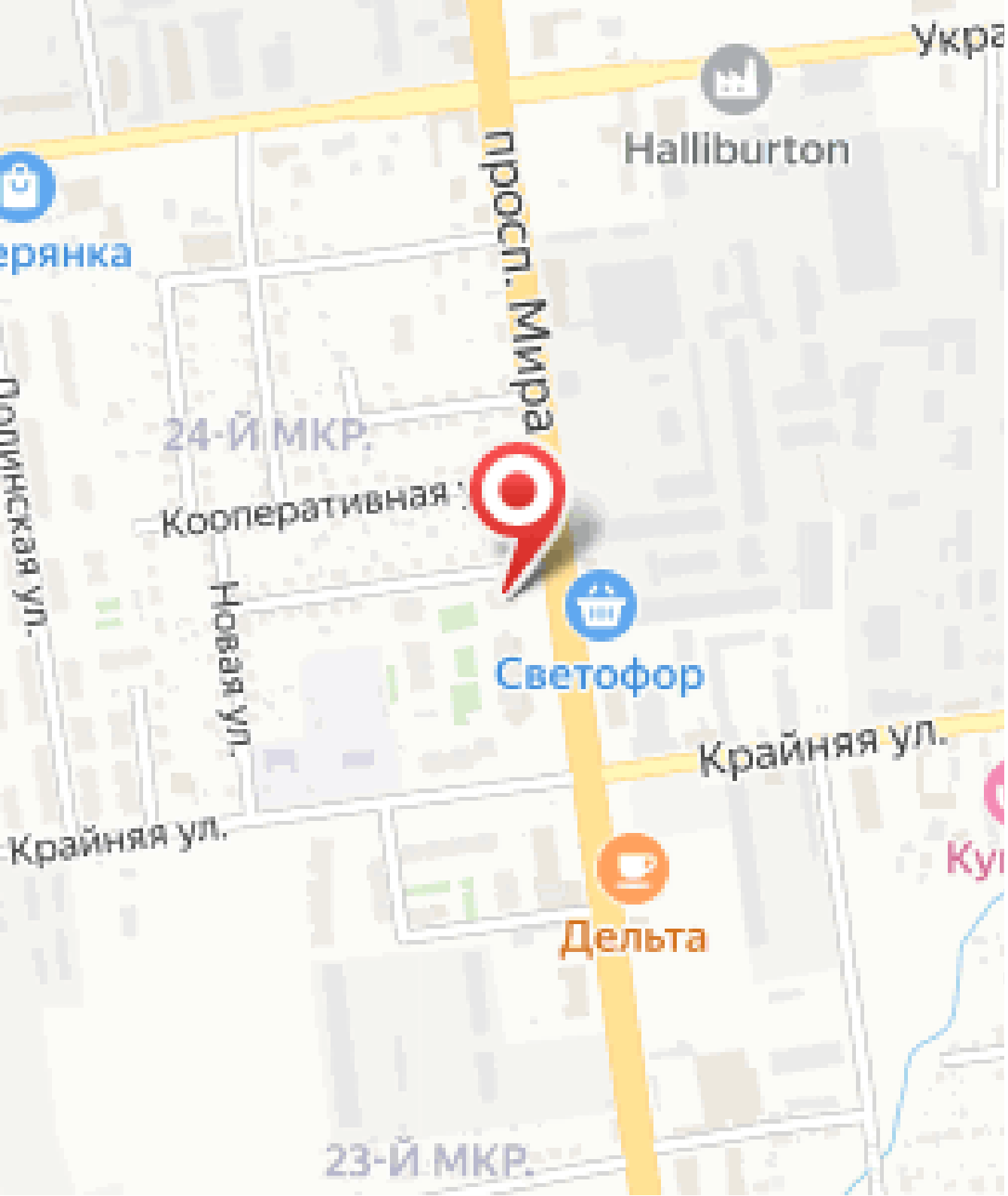
Укра
Halliburton
ерянка
пр-кт. Мира
24-Й МКР.
Кооперативная
Полинская ул.
Новая ул.
Светофор
Крайняя ул.
Крайняя ул.
Дельта
23-Й МКР.