Продажа

1-к.квартира, 72.6 м², 5/5 эт.

Южно-Сахалинск, 16

г Южно-Сахалинск, ул Алексея Максимовича Горького, д 11Б

руб. **13 150 000**

Продаётся просторная 1к. квартира индивидуальной планировки в районе пл. Победы. Квартира с хорошим косметическим ремонтом, тёплая и светлая. Напольное покрытие ламинат. Потолки натяжные с встроенными софитами. Стены оклеены обоями в светлых тонах. Окна ПВХ, ориентированы во двор. Квартира имеет планировку (евро-двушка). Просторная кухня-гостиная, отдельно спальная и гардеробная комнаты. Санузел совмещён, выложен кафельной плиткой с функцией тёплый пол. Горячее водоснабжение в отопительный сезон. Придомовая территория облагорожена. Двор не проездной со шлагбаумом. Видеонаблюдение 24/7. Звоните.

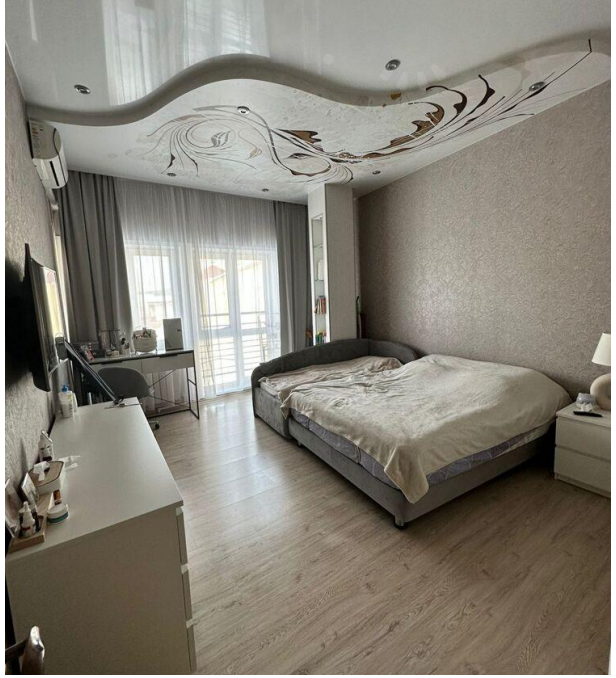

Количество комнат: **1**
Общая площадь: **72.6 м²**
Этажей в доме: **5**
Тип балкона: **нет**
Состояние объекта: **хорошее**
Наличие интернета: **да**
Мусоропровод: **нет**
Высота потолков в метрах: **3 м.**
Планировка: **индивидуальная**

Год постройки дома: **2010 г.**
Этаж: **5**
Тип санузла: **Совмещенный**
Ремонт: **косметический**
Наличие телефона: **нет**
Наличие мебели: **да**
Вид из окон: **во двор**
Тип дома: **монолит**

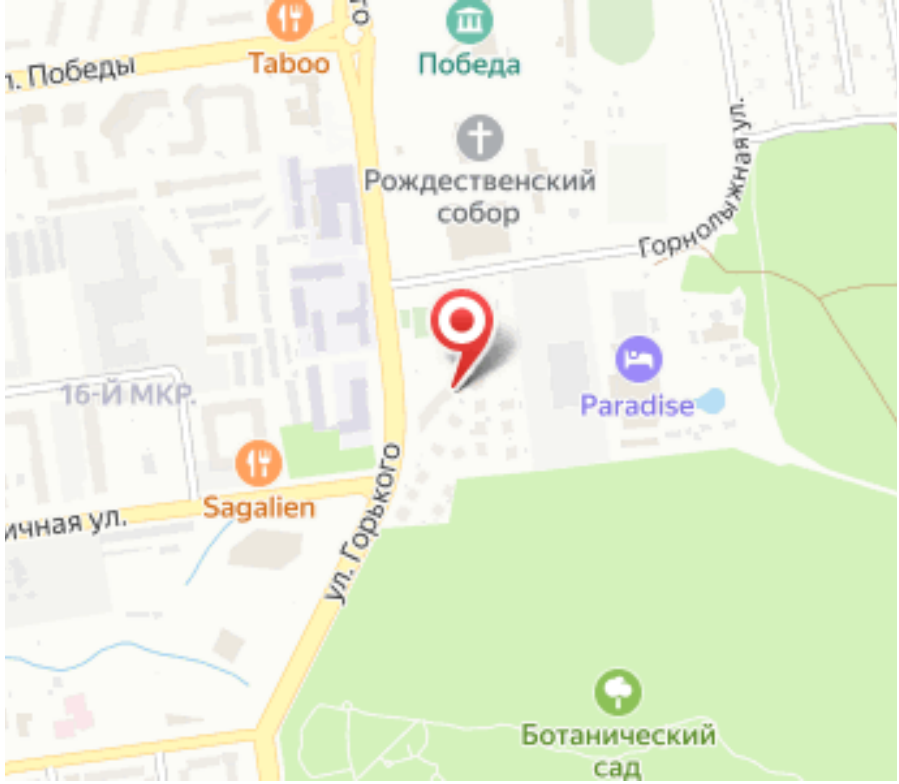
Taboo
Победа
Рождественский собор
Горнолыжная ул.
16-Й МКР.
Paradise
Sagalien
ул. Горького
Ботанический сад