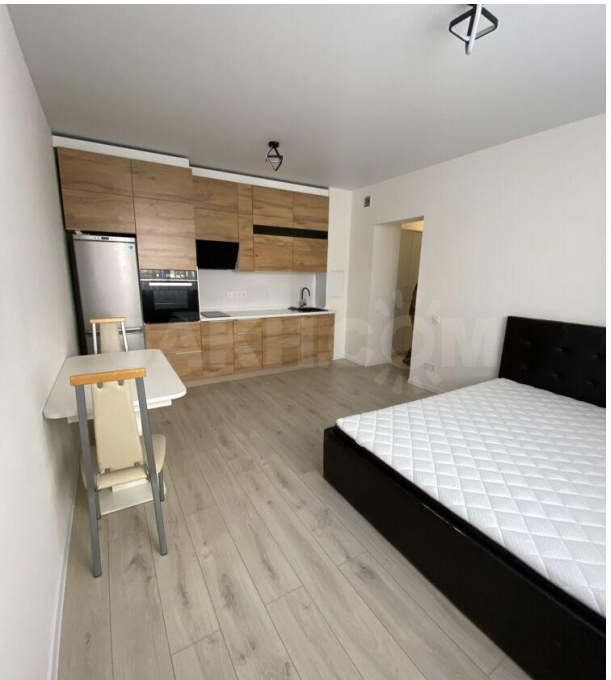

Аренда

2-к.квартира, 42 м², 1/4 эт.

Южно-Сахалинск,

г Южно-Сахалинск, ул Кузнечная, д 24

руб. **55 000**

Сдается однокомнатная квартира(кухня-гостиная и спальня) на длительный срок. С косметическим ремонтом. Светлая и чистая. Частично меблирована. Ежемесячная оплата 55 000 т.р. Звоните!

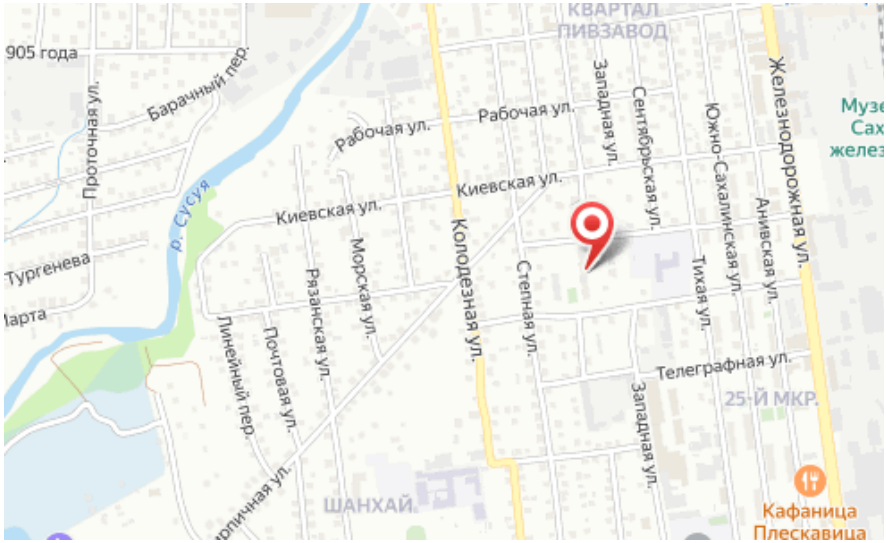

Количество комнат: **2**
Этаж: **1**
Тип санузла: **Совмещенный**
Состояние объекта: **нормальное**
Наличие мебели: **да**

Общая площадь: **42 м²**
Этажей в доме: **4**
Ремонт: **косметический**
Наличие интернета: **да**