Продажа

1-к.квартира, 32.8 м², 1/4 эт.

Южно-Сахалинск,

г Южно-Сахалинск, ул Тихая, д 77

руб. **5 600 000**

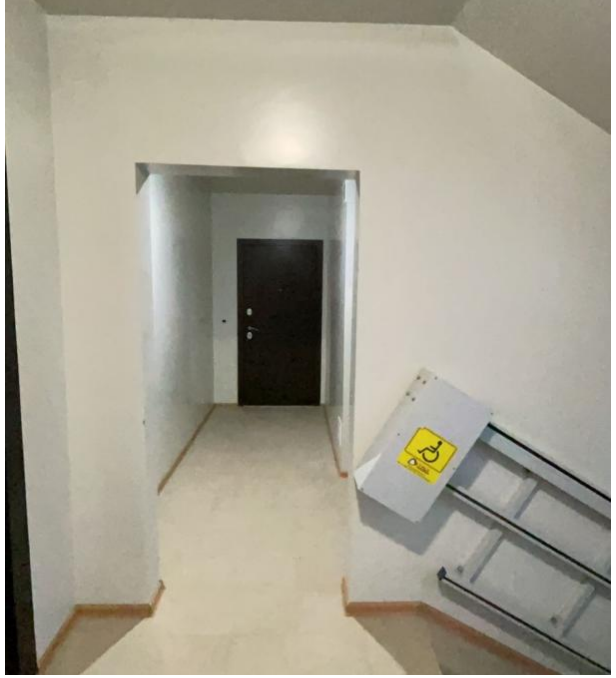

Продается 1к.кв в новом монолитном доме. Горячее водоснабжение и отопление круглый год. Низкие коммунальные платежи.
В шаговой доступности вся инфраструктура города. В квартире: хорошее состояние, окна ПВХ, с/у раздельный.
Подходят различные форма расчета, без долгов,обременений, один взрослый собственник.

Количество комнат: **1**
Жилая площадь: **20 м²**
Этаж: **1**
Тип санузла: **Раздельный**
Ремонт: **евроремонт**
Наличие телефона: **да**
Наличие мебели: **нет**
Тип дома: **монолит**

Общая площадь: **32.8 м²**
Площадь кухни: **9 м²**
Этажей в доме: **4**
Тип балкона: **балкон**
Состояние объекта: **отличное**
Наличие интернета: **да**
Вид из окон: **во двор**

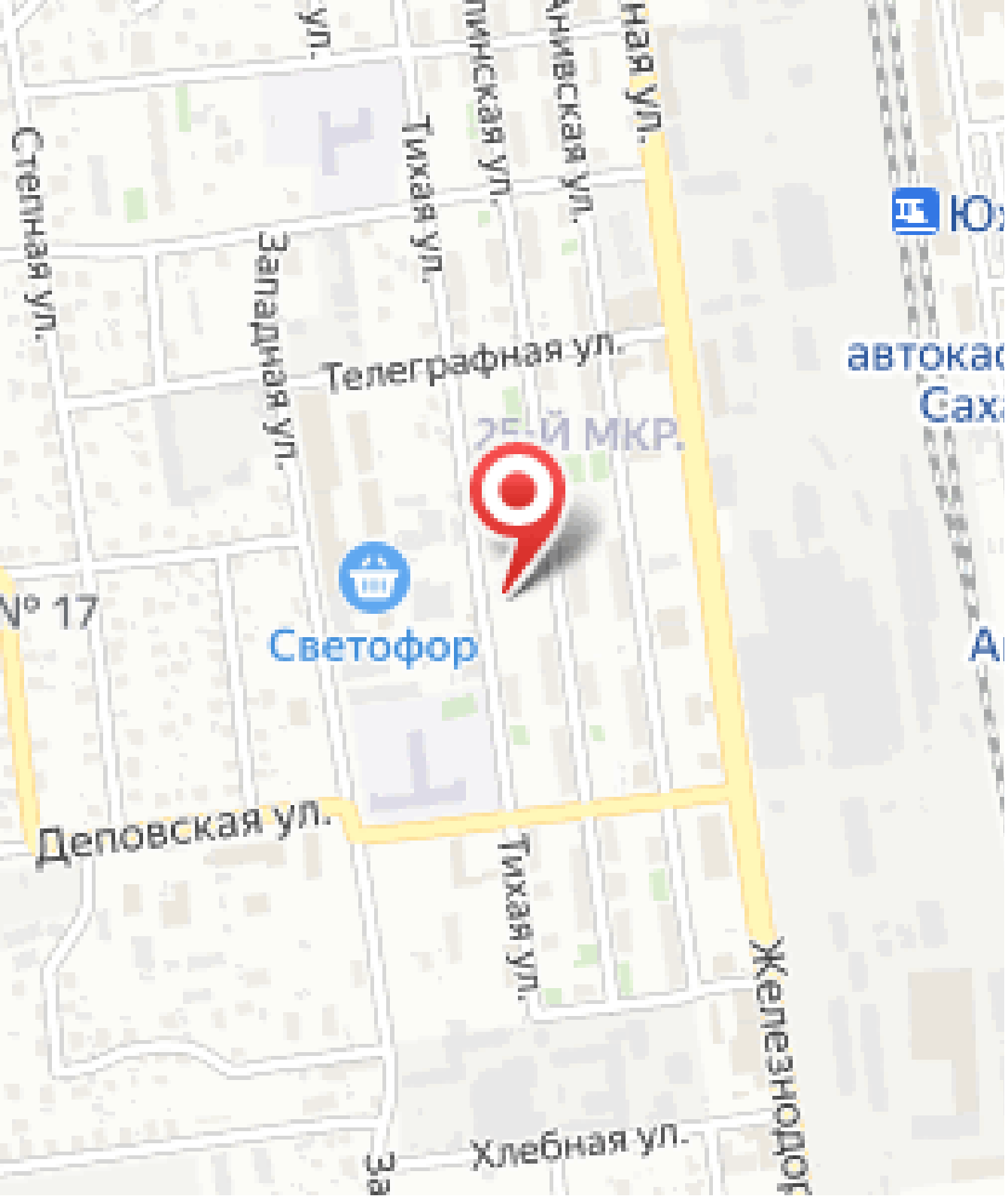

Степная ул.
Западная ул.
Тихая ул.
Телеграфная ул.
25-Й МКР.
Светофор
№ 17
Деповская ул.
Тихая ул.
Хлебная ул.