**Аренда**

## 1-к.квартира, 41 м², 3/5 эт.

Южно-Сахалинск,

г Южно-Сахалинск, ул Емельянова А.О., д 9

руб. **45 000**

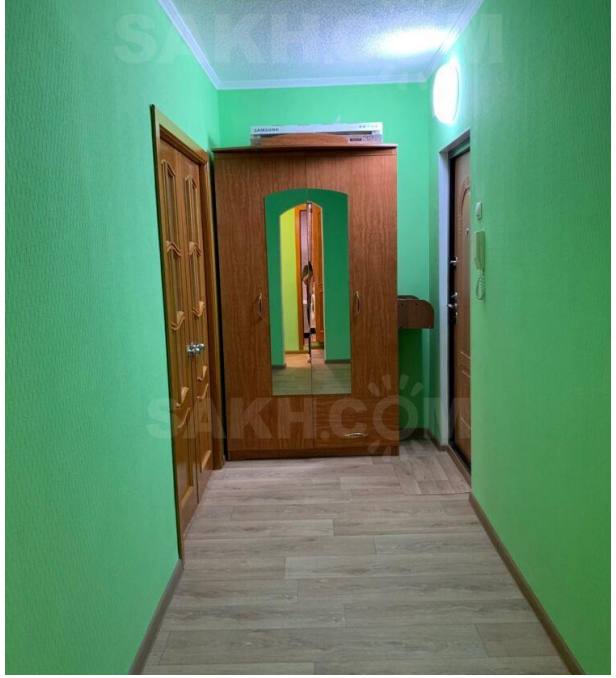

Сдается однокомная квартира на длительный срок. С косметическим ремонтом. Чистая, теплая и уютная. Полностью меблирована. Есть все необходимое для комфортного проживания. Центр города. Тихий и спокойный район. Ежемесячная оплата 45 000 т.р. + коммунальные услуги. Звоните!

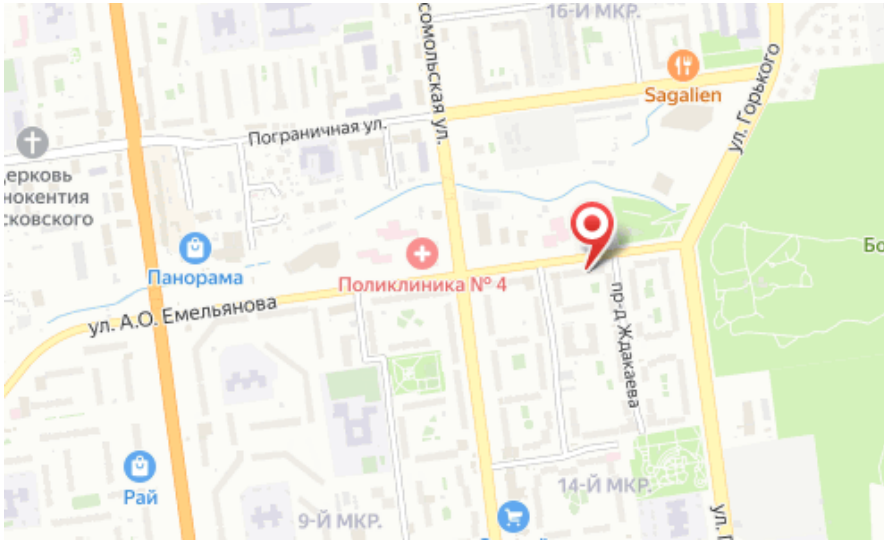


Количество комнат: **1**
Этаж: **3**
Тип санузла: **Совмещенный**
Состояние объекта: **нормальное**
Наличие мебели: **да**

Общая площадь: **41 м²**
Этажей в доме: **5**
Ремонт: **косметический**
Наличие интернета: **да**