Продажа

2-к.квартира, 44.4 м², 3/5 эт.

Южно-Сахалинск,

г Южно-Сахалинск, ул Ленина, д 218А

руб. **7 200 000**

Продается 2к. кв. в центре города. Дом не у дороги, придомовая территория под шлагбаумом, двор не проездной. В шаговой доступности школа, детские сады и площадки, магазины, торговые центры автобусные остановки и т.д.
Квартира расположена в середине дома, не угловая, чистая светлая и сухая. В квартире: выполнен ремонт (в том числе сантехника и электрика), окна ПВХ ориентированы на две стороны света, балкон остеклен (деревянные рамы). При продаже мебель и бытовая техника остаются по договоренности.
Подходят различные формы расчета, в т.ч. ипотека и сертификаты. По всем вопросам и с предложениями обращаться по телефону.

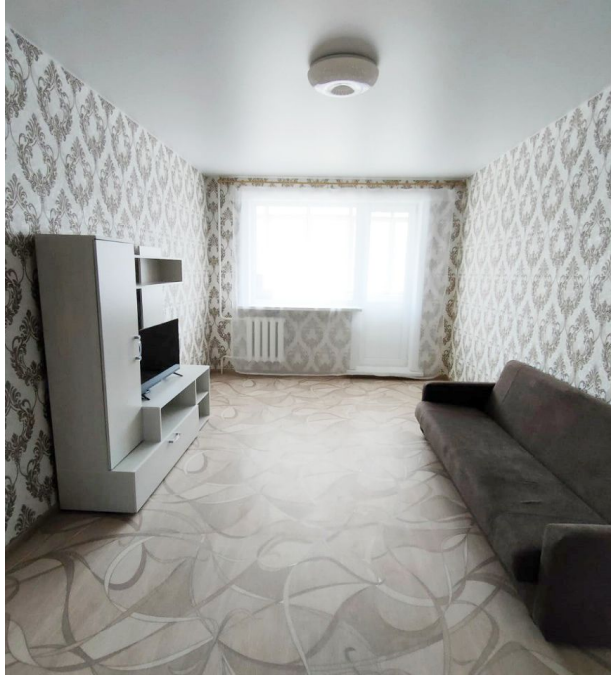

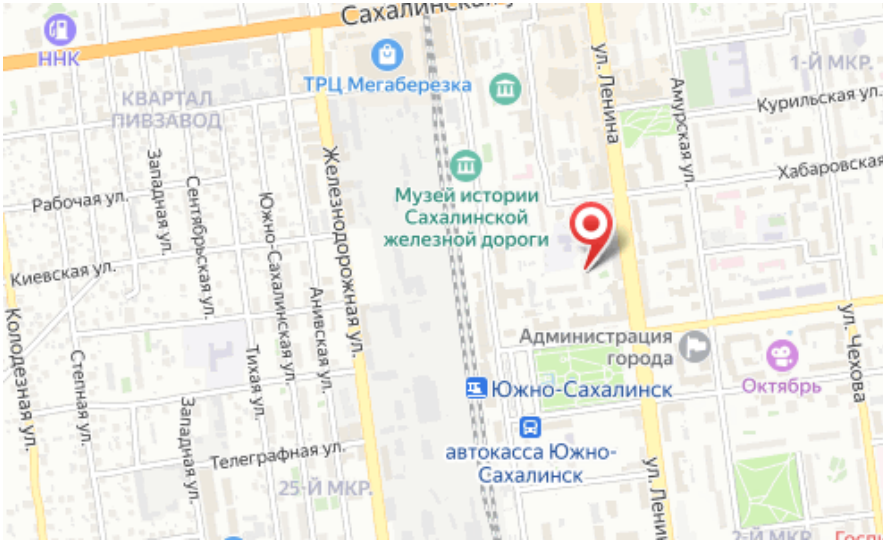

Количество комнат: **2**
Жилая площадь: **30 м²**
Этаж: **3**
Тип санузла: **Совмещенный**
Ремонт: **евроремонт**
Наличие телефона: **да**
Наличие мебели: **да**
Высота потолков в метрах: **2.7 м.**
Планировка: **Брежневка**

Общая площадь: **44.4 м²**
Площадь кухни: **6 м²**
Этажей в доме: **5**
Тип балкона: **балкон**
Состояние объекта: **отличное**
Наличие интернета: **да**
Вид из окон: **во двор**
Тип дома: **панельный**