Продажа

191.3 м² на участке 5.68 сот.

Южно-Сахалинск,

г Южно-Сахалинск, Дорожный пер, д 21А

руб. **11 950 000**

Продаётся просторный частный дом в черте города. Дом на ленточном фундаменте, материал стен брус, участок 6 соток. Всё в собственности. На территории участка расположены хозяйственные постройки, различные насаждения, плодово-ягодные растения, цветущие кустарники. Прекрасный зелёный двор. Дом полностью оборудован для комфортного проживания. Окна ПВХ, потолки традиционные, напольное покрытие линолеум. В доме 5 комнат. Большой зал, 4 комнаты и кухня. Отопление автономное. Установлен двухконтурный газовый котёл. Район газифицирован. Вода централизованная, канализация септик. Электричество 220в. До центра города на автобусе 10 мин. Остановки общественного транспорта в 10 мин. ходьбы. Недалеко от дома есть продуктовый магазин. По всем вопросам звоните по указанному номеру телефона.

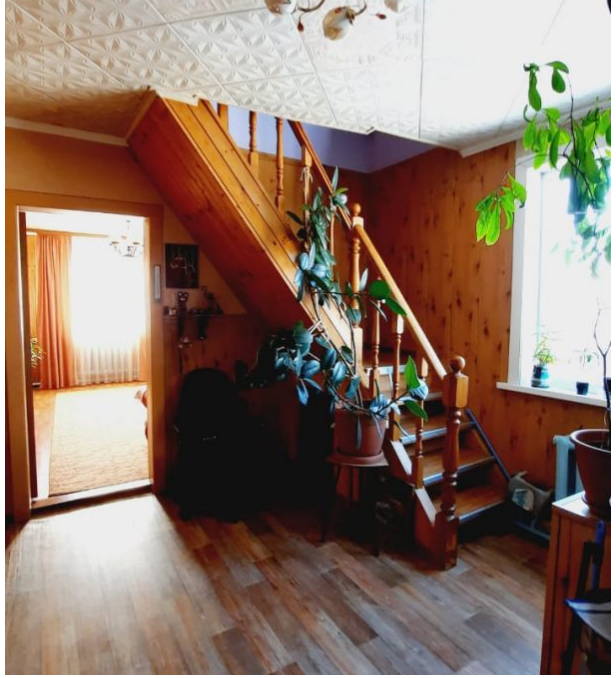

Тип объекта: **дом**
Общая площадь: **191.3 м²**
Этажей: **2**
Год постройки: **2010**

Тип дома: **деревянный**
Площадь участка: **5.68 сот.**
Подвальное помещение: **Подвал**

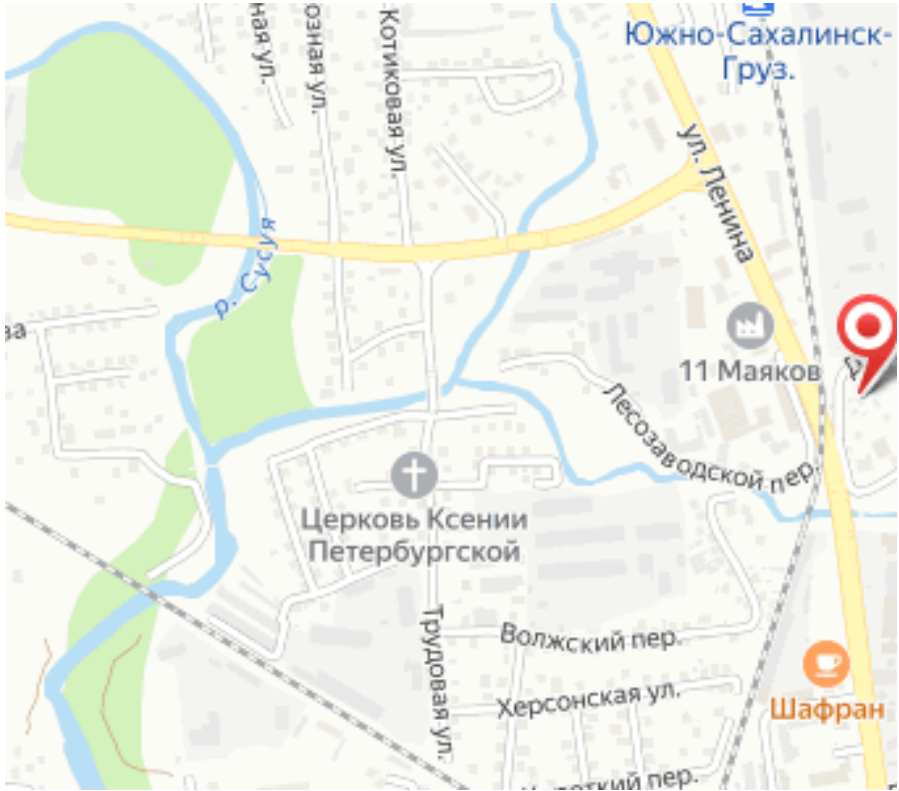
Южно-Сахалинск-Груз.
Котиковая ул.
ул. Ленина
р. Сусуя
11 Маяков
Лесозаводской пер.
Церковь Ксении Петербургской
Трудовая ул.
Волжский пер.
Херсонская ул.
Шафран