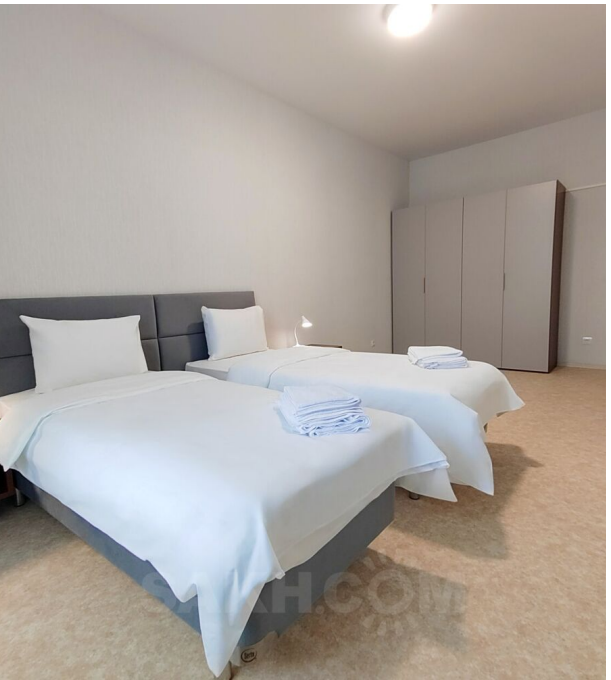

Аренда

1-к.квартира, 38 м², 1/4 эт.

Южно-Сахалинск,

г Южно-Сахалинск, ул 140-летия города Южно-Сахалинска, д 2а/1

руб. **48 000**

Сдается однокомнатная квартира на длительный срок. С хорошим ремонтом. Полностью меблирована. Есть все необходимое для комфортного проживания. Ежемесячно 48 000 т.р.

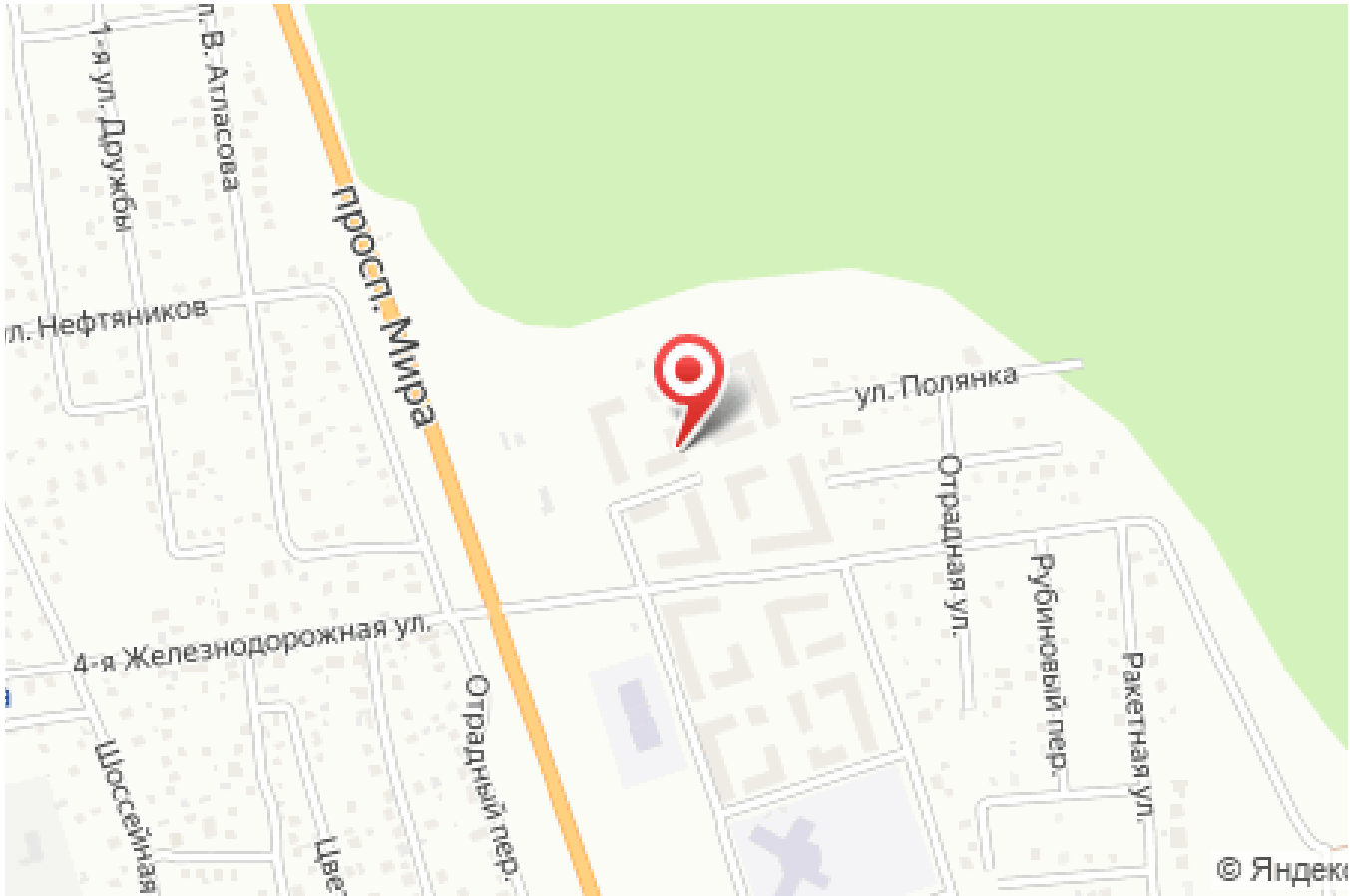

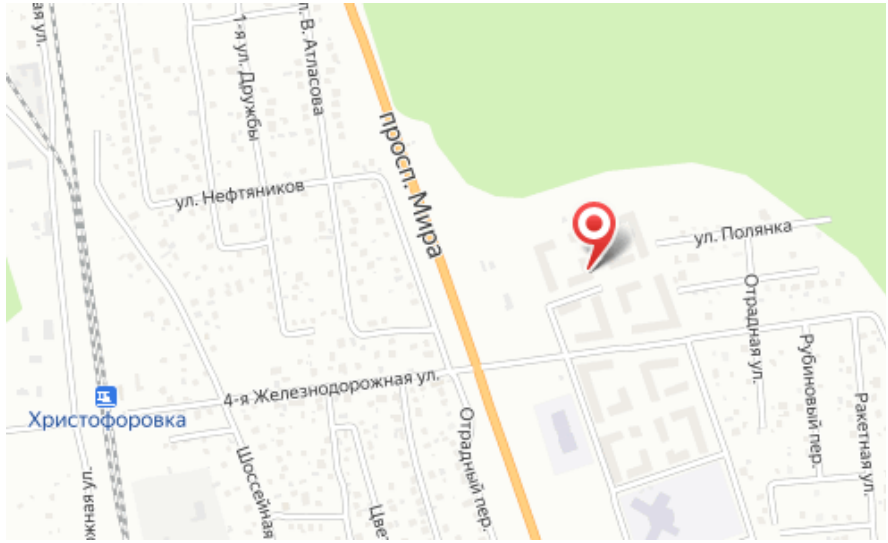

Количество комнат: **1**
Этаж: **1**
Тип санузла: **Совмещенный**
Состояние объекта: **нормальное**
Наличие мебели: **да**

Общая площадь: **38 м²**
Этажей в доме: **4**
Ремонт: **косметический**
Наличие интернета: **да**