Продажа

2-к.квартира, 49.6 м², 5/5 эт.

Южно-Сахалинск, 9

г Южно-Сахалинск, ул Комсомольская, д 278

руб. **8 850 000**

Продаётся 2х.к. квартира в спальном микрорайоне города. Квартира с хорошим ремонтом, тёплая и светлая. Все поверхности выровнены. Заменена электрика и сантехника. Квартира укомплектована мебелью и бытовой техникой. При продаже остаётся всё. Окна ПВХ ориентированы во двор. Санузел совмещён. Горячее водоснабжение круглый год. Придомовая территория облагорожена. В шаговой доступности есть всё необходимое для комфортного проживания. Звоните.

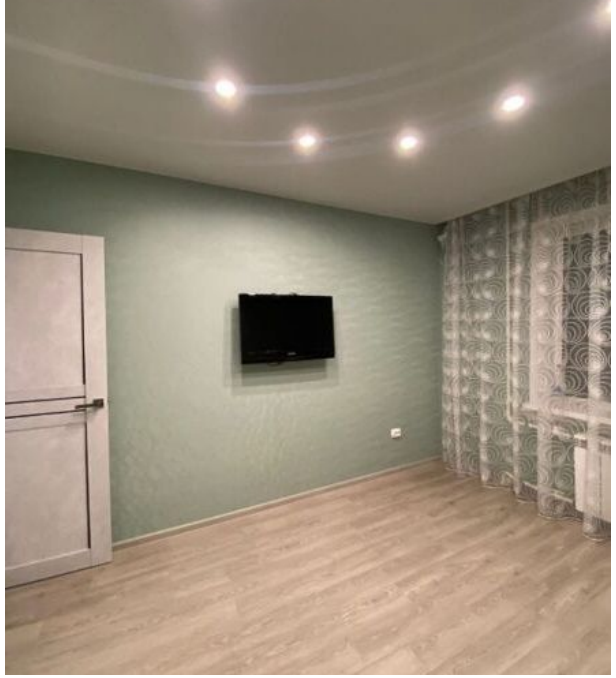

Количество комнат: **2**
Общая площадь: **49.6 м²**
Площадь кухни: **9 м²**
Этажей в доме: **5**
Тип балкона: **нет**
Состояние объекта: **хорошее**
Наличие интернета: **да**
Мусоропровод: **нет**
Высота потолков в метрах: **2.7 м.**
Планировка: **138 серия**

Год постройки дома: **1982 г.**
Жилая площадь: **30 м²**
Этаж: **5**
Тип санузла: **Совмещенный**
Ремонт: **дизайнерский**
Наличие телефона: **нет**
Наличие мебели: **да**
Вид из окон: **во двор**
Тип дома: **панельный**

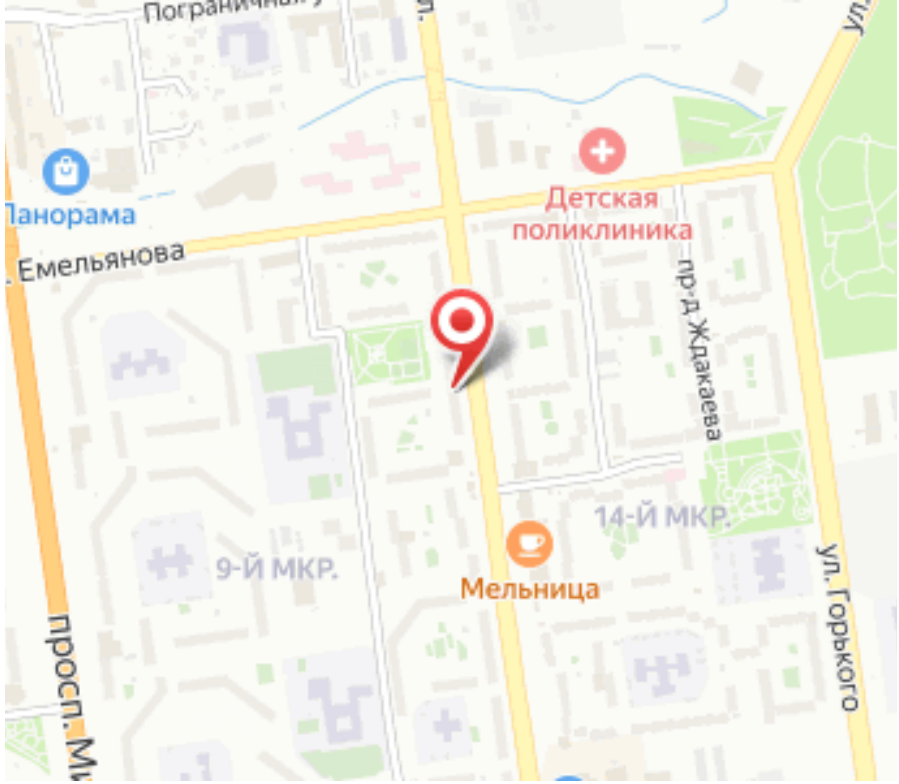
Пограничная
Панорама
Детская поликлиника
Емельянова
пр-д Ждакаева
14-Й МКР.
9-Й МКР.
Мельница
ул. Горького
просп. Мы