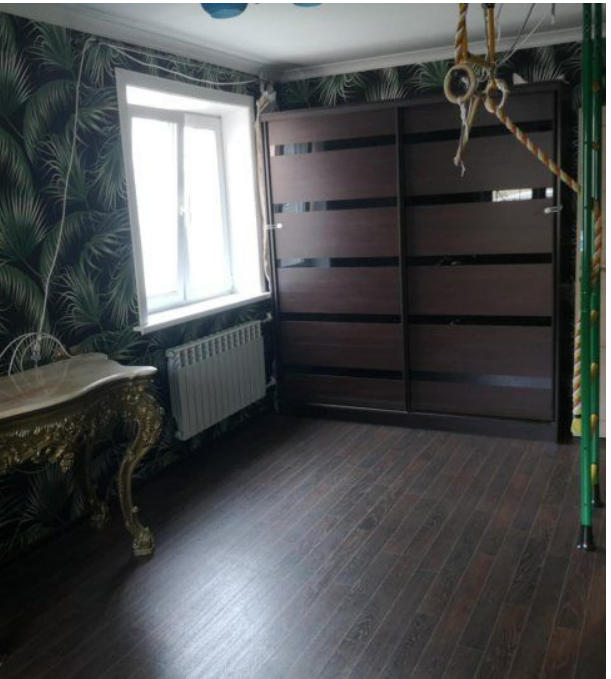

Продажа

3-к.квартира, 61 м², 1/5 эт.

Южно-Сахалинск,

г Южно-Сахалинск, ул Ленина, д 184

руб. **8 050 000**

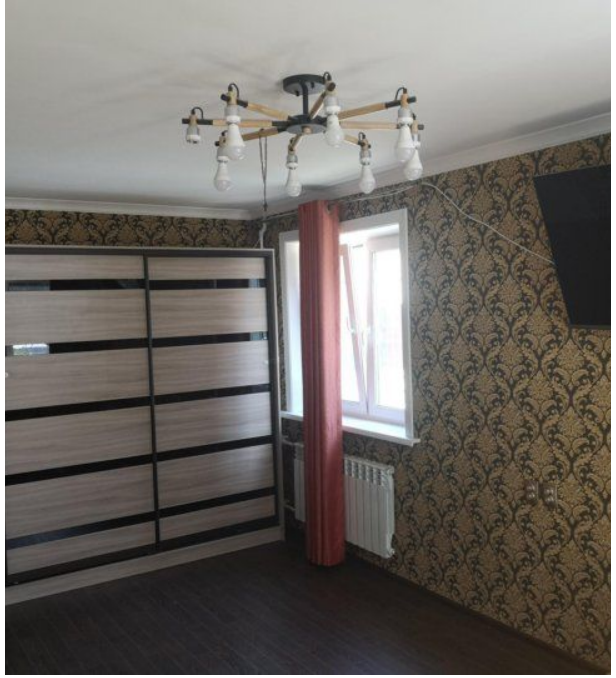

Продаётся 3х.к. квартира в самом центре города. Квартира с косметическим ремонтом, тёплая и светлая. Окна ПВХ ориентированы на три стороны. Заменены все коммуникации. Санузел совмещён. Горячее водоснабжение в отопительный сезон. Придомовая территория облагорожена. В шаговой доступности есть всё необходимое для проживания. Звоните.

Количество комнат: **3**
Общая площадь: **61 м²**
Площадь кухни: **6 м²**
Этажей в доме: **5**
Тип балкона: **нет**
Состояние объекта: **хорошее**
Наличие интернета: **да**
Мусоропровод: **нет**
Высота потолков в метрах: **2.6 м.**
Планировка: **Брежневка**

Год постройки дома: **1966 г.**
Жилая площадь: **45 м²**
Этаж: **1**
Тип санузла: **Совмещенный**
Ремонт: **косметический**
Наличие телефона: **нет**
Наличие мебели: **да**
Вид из окон: **во двор и на улицу**
Тип дома: **панельный**

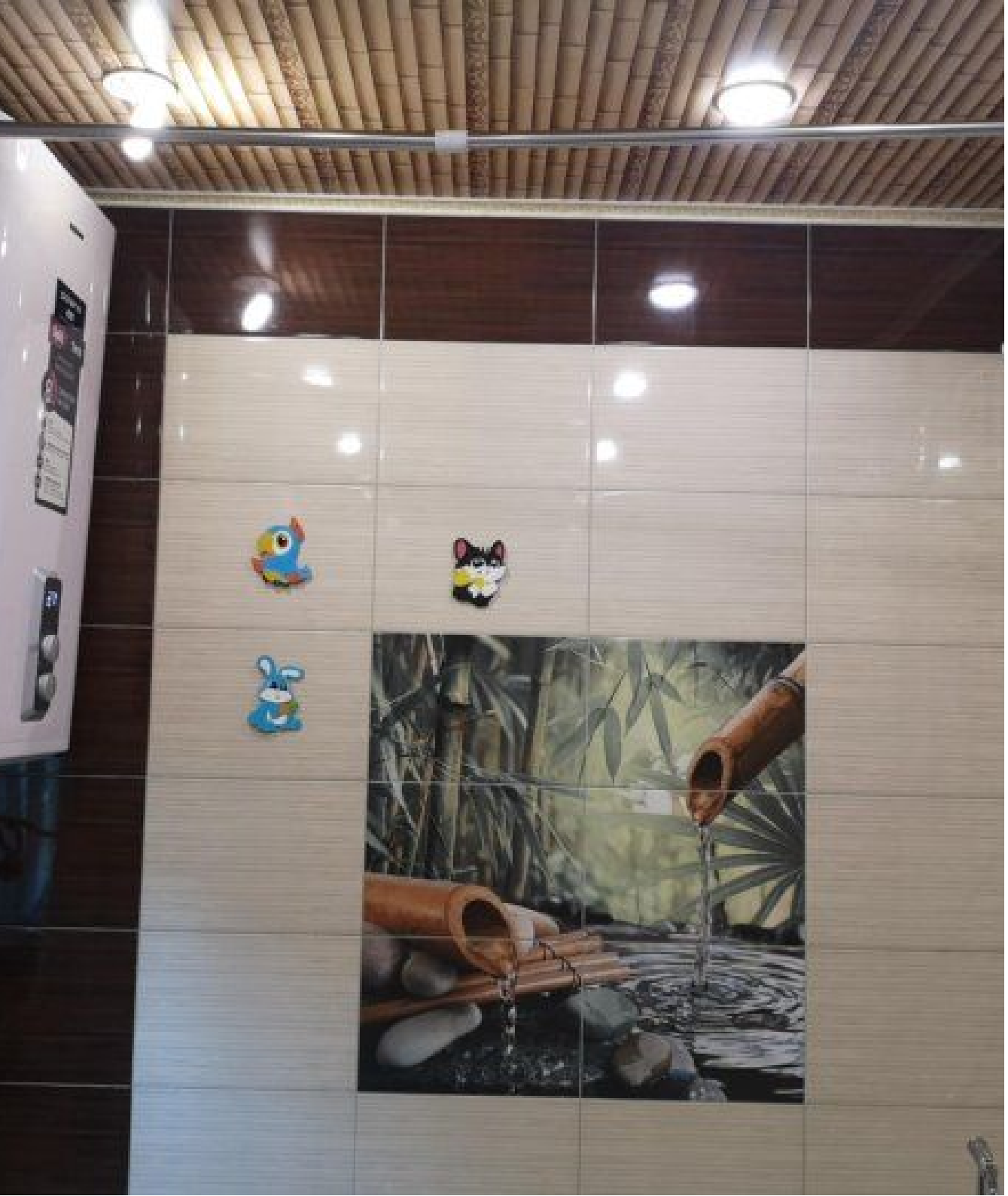

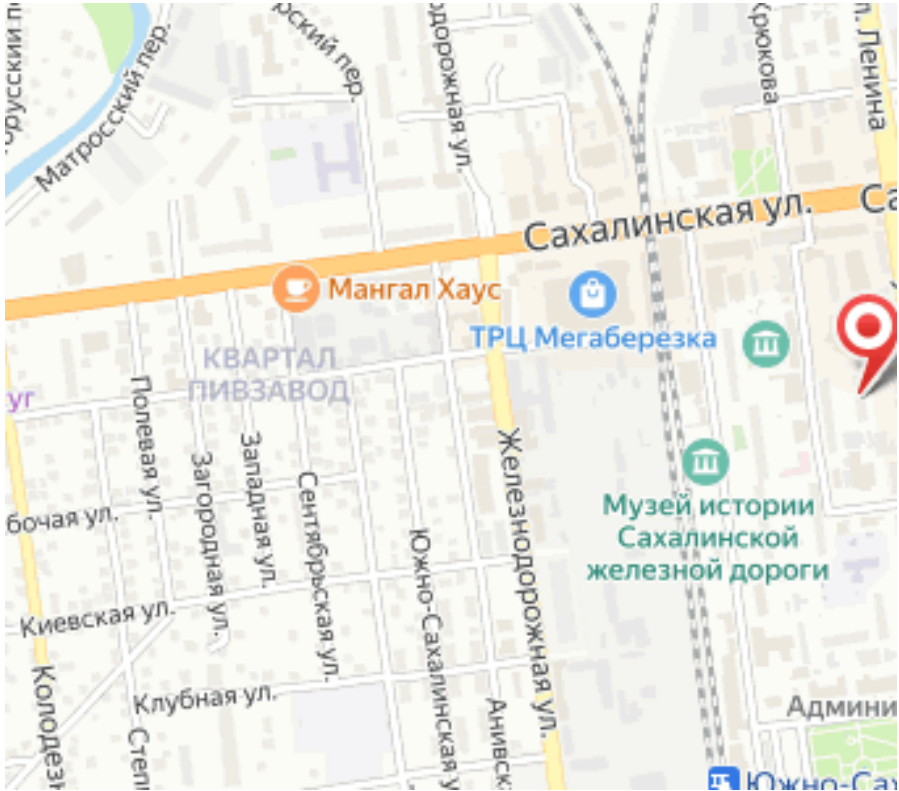
Матросский пер.
Сахалинская ул.
Мангал Хаус
ТРЦ Мегаберезка
КВАРТАЛ ПИВЗАВОД
Полевая ул.
Загородная ул.
Западная ул.
Сентябрьская ул.
Железнодорожная ул.
Музей истории Сахалинской железной дороги
Киевская ул.
Клубная ул.
Южно-Сахалинская ул.