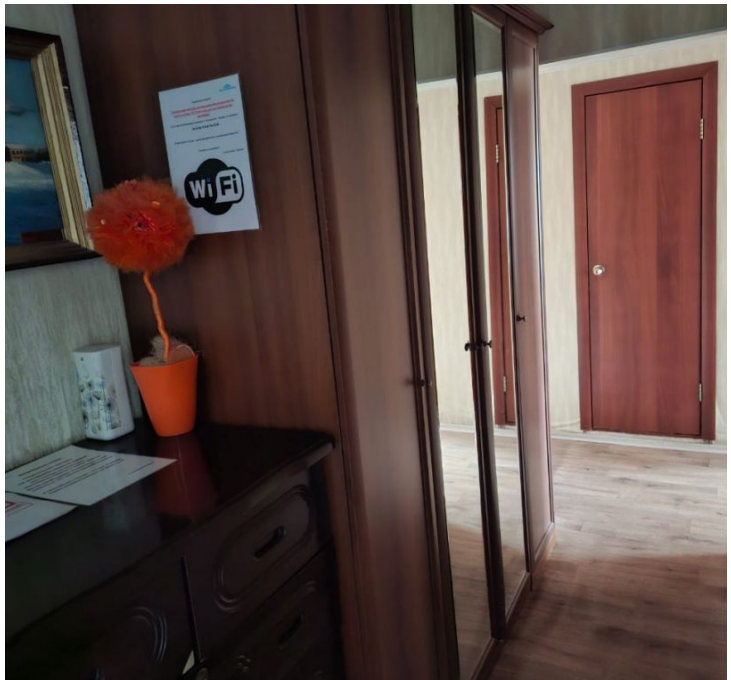

Продажа

1-к.квартира, 40.2 м², 1/5 эт.

Южно-Сахалинск, 14

г Южно-Сахалинск, ул Комсомольская, д 237

руб. **6 400 000**

Продаётся 1к. квартира 97 серии в спальном микрорайоне. Самый востребованный район города. Район ТЦ "Аист". Квартира с косметическим ремонтом, тёплая и светлая. Расположена в середине дома. Все поверхности ровные. Напольное покрытие линолеум. Окна ПВХ, ориентированы на западную сторону. Санузел раздельный. Горячая водоснабжение круглый год. Установлены счётчики водоснабжения. При продаже квартиры остаётся всё. Квартира подходит, как для проживания, так и для сдачи в аренду. Подъезд чистый. тамбур на две квартиры. Соседи порядочные. Придомовая территория облагорожена. Во дворе имеется детская современная площадка и парковочные места для авто. В шаговой доступности есть всё необходимое для комфортного проживания. Звоните.

Количество комнат: **1**
Общая площадь: **40.2 м²**
Площадь кухни: **9 м²**
Этажей в доме: **5**
Тип балкона: **нет**
Состояние объекта: **хорошее**
Наличие интернета: **да**
Мусоропровод: **нет**
Высота потолков в метрах: **2.7 м.**
Планировка: **97 серия**

Год постройки дома: **1988 г.**
Жилая площадь: **20 м²**
Этаж: **1**
Тип санузла: **Раздельный**
Ремонт: **косметический**
Наличие телефона: **нет**
Наличие мебели: **да**
Вид из окон: **на улицу**
Тип дома: **панельный**

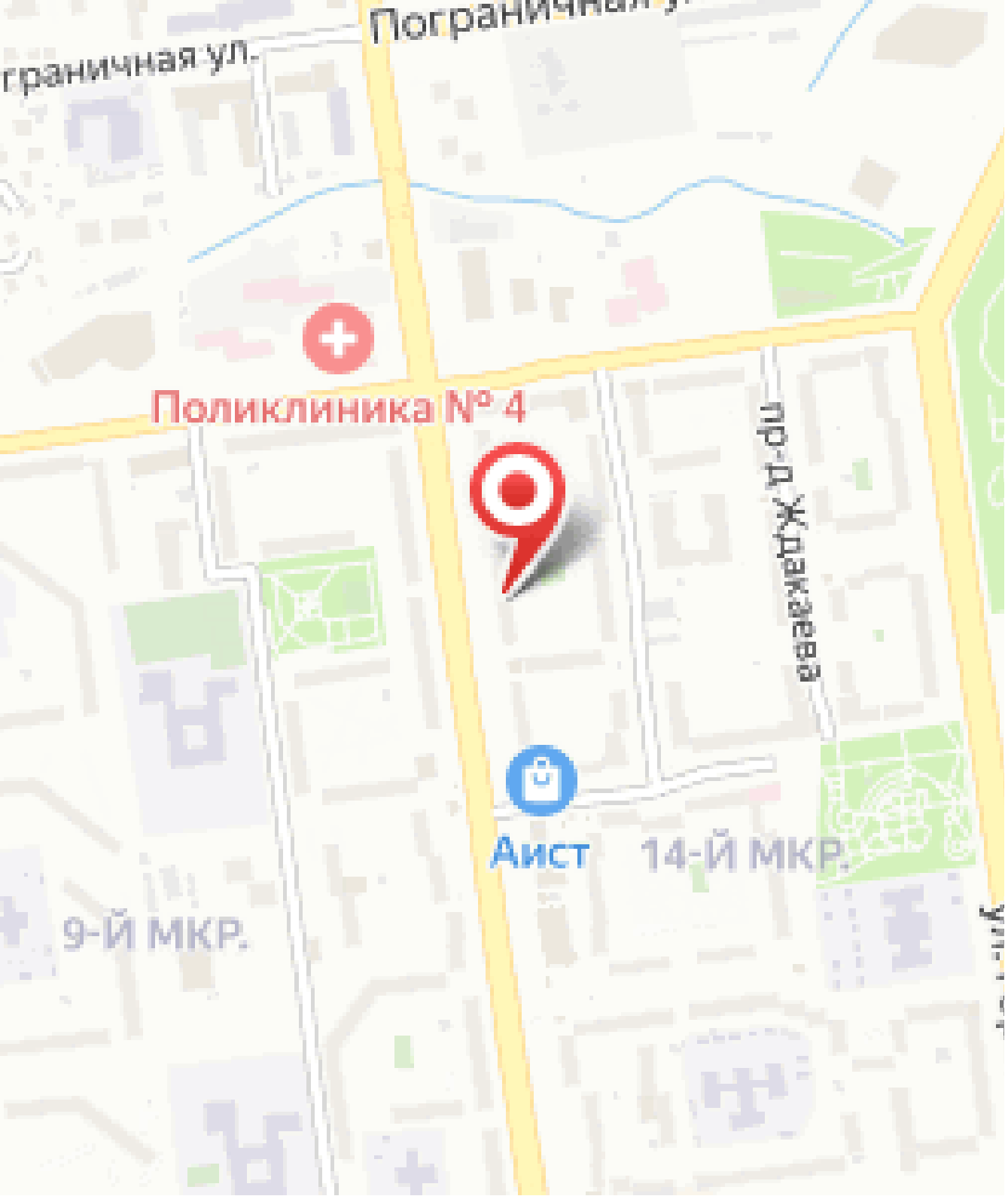
Пограничная ул.
граничная ул.
Поликлиника № 4
пр-д Жукова
Аист
14-Й МКР.
9-Й МКР.