Продажа

3-к.квартира, 72 м², 1/3 эт.

Южно-Сахалинск,

г Южно-Сахалинск, ул Монетная, д 7

руб. **10 300 000**

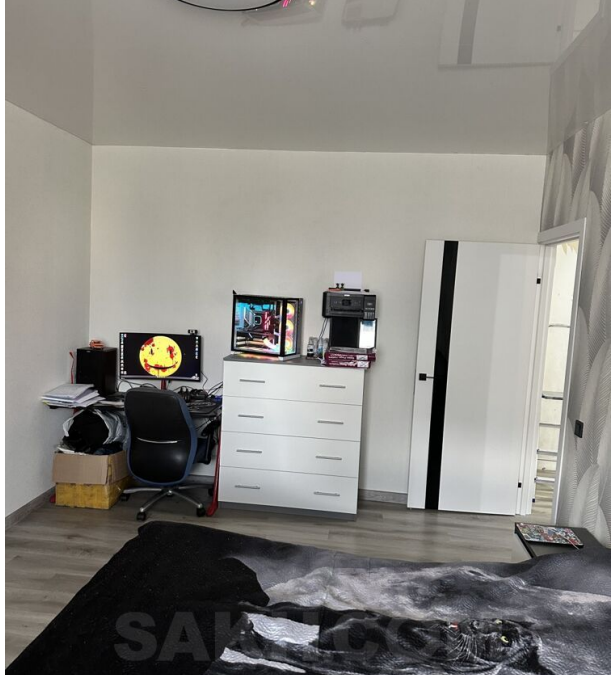

Предлагается к приобретению 3-х комнатная просторная квартира. Большая кухня вместит всех ваших гостей, на кухне установлен кондиционер. В квартире остаётся почти вся мебель. Квартирные платежи в три раза меньше чем в городе, за счёт собственного газового отопления.

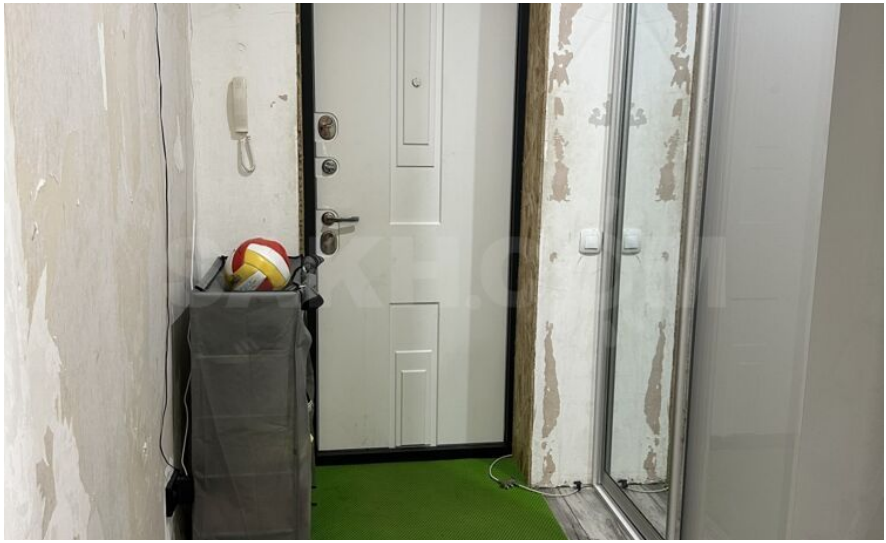

Количество комнат: **3**
Этаж: **1**
Тип санузла: **Раздельный**
Состояние объекта: **нормальное**
Наличие мебели: **да**

Общая площадь: **72 м²**
Этажей в доме: **3**
Ремонт: **косметический**
Наличие интернета: **да**

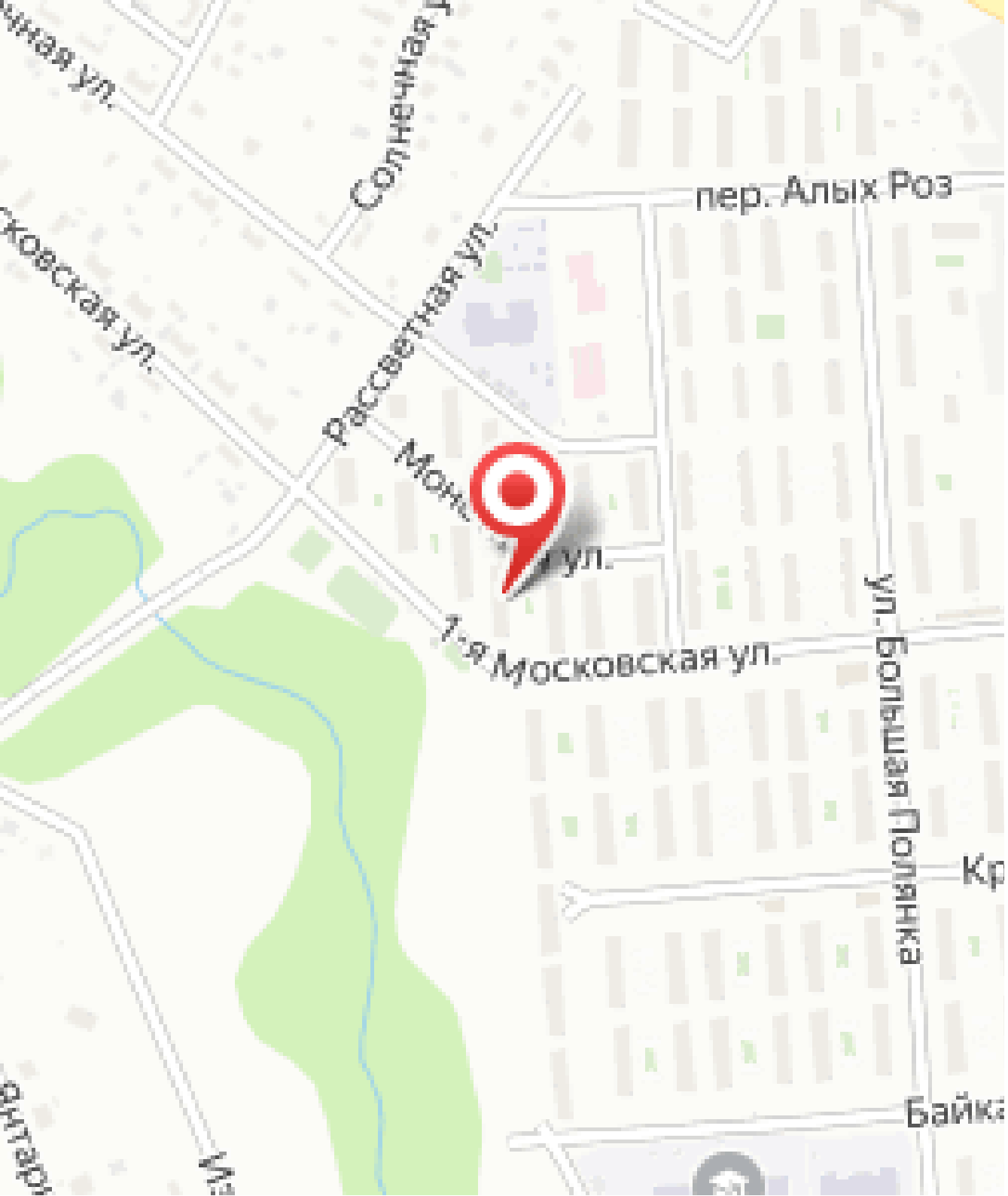
Солнечная ул.
пер. Алых Роз
Рассветная ул.
ул.
1-я Московская ул.
ул. Большая Полянка
Байка