Продажа

2-к.квартира, 43.3 м², 5/5 эт.

Южно-Сахалинск, 15

г Южно-Сахалинск, ул Пограничная, д 22

руб. **6 300 000**

Продаётся 2х.к. квартира в центре города. Район ТЦ "Янтарь". Квартира в обычном жилом состоянии, тёплая и светлая. Расположена в середине дома. Требуется косметический ремонт. Окна ориентированы на две стороны. Санузел раздельный. Горячее водоснабжение в отопительный сезон. Придомовая территория облагорожена. Двор не проездной, оснащён шлагбаумами. В шаговой доступности есть всё необходимое для проживания. Звоните.

Количество комнат: **2**
Общая площадь: **43.3 м²**
Площадь кухни: **6 м²**
Этажей в доме: **5**
Тип балкона: **балкон**
Состояние объекта: **хорошее**
Наличие интернета: **да**
Мусоропровод: **нет**
Высота потолков в метрах: **2.6 м.**
Планировка: **Брежневка**

Год постройки дома: **1971 г.**
Жилая площадь: **30 м²**
Этаж: **5**
Тип санузла: **Раздельный**
Ремонт: **требует ремонта**
Наличие телефона: **нет**
Наличие мебели: **да**
Вид из окон: **во двор и на улицу**
Тип дома: **панельный**

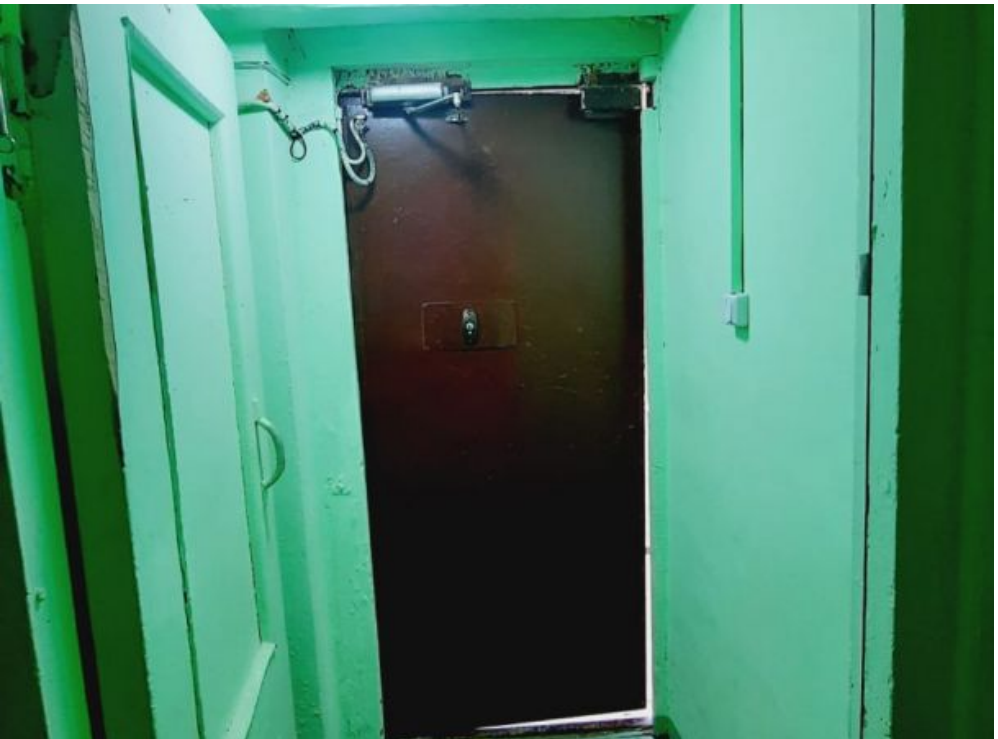

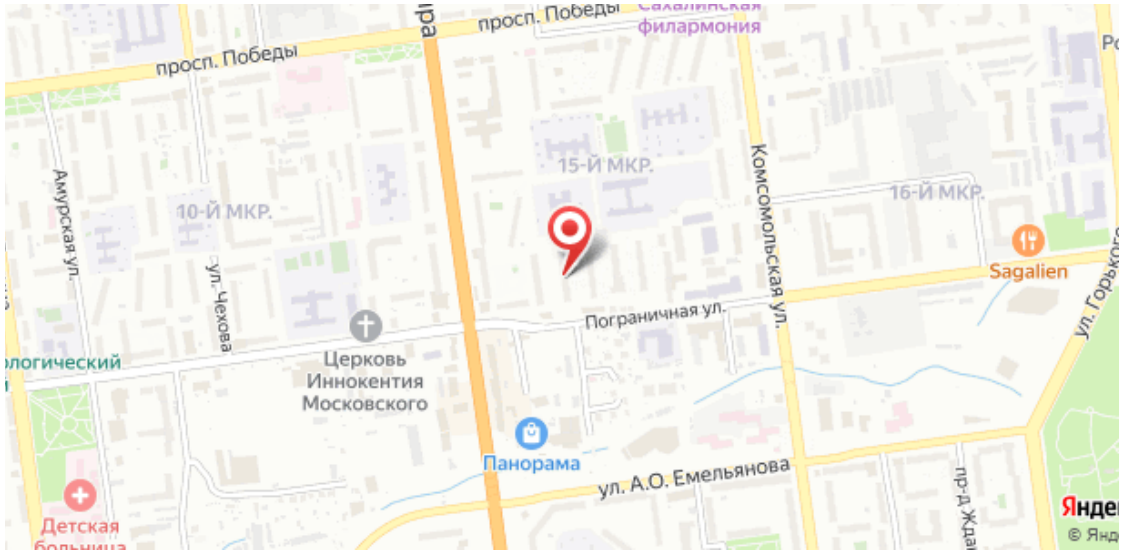
просп. Победы
просп. Победы
филармония
15-Й МКР.
16-Й МКР.
10-Й МКР.
Амурская ул.
ул. Чехова
Комсомольская ул.
Sagalien
Пограничная ул.
Церковь
Иннокентия
Московского
Панорама
ул. А.О. Емельянова
Детская