Продажа

2-к.квартира, 42.5 м², 4/4 эт.

Южно-Сахалинск, 7

г Южно-Сахалинск, ул Тихоокеанская, д 4

руб. **6 800 000**

Продаётся 2х.к. квартира в 7-ом микрорайоне. Квартира с косметическим ремонтом, тёплая и светлая. Расположена в середине дома. Окна и балкон ПВХ ориентированы на западную сторону. Санузел совмещён, выложен кафельной плиткой. Горячее водоснабжение круглый год. При продаже квартиры остаётся практически всё. Квартира без долгов и обременений. Придомовая территория облагорожена. В шаговой доступности есть всё необходимое для проживания. Звоните.

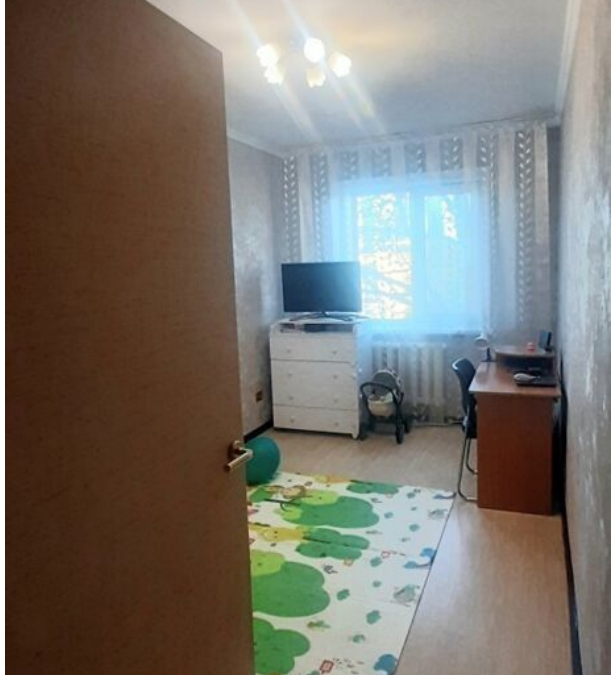

Количество комнат: **2**
Общая площадь: **42.5 м²**
Площадь кухни: **6 м²**
Этажей в доме: **4**
Тип балкона: **балкон**
Состояние объекта: **хорошее**
Наличие интернета: **да**
Мусоропровод: **нет**
Высота потолков в метрах: **2.6 м.**
Планировка: **Хрущевка**

Год постройки дома: **1964 г.**
Жилая площадь: **30 м²**
Этаж: **4**
Тип санузла: **Совмещенный**
Ремонт: **косметический**
Наличие телефона: **нет**
Наличие мебели: **да**
Вид из окон: **во двор**
Тип дома: **панельный**

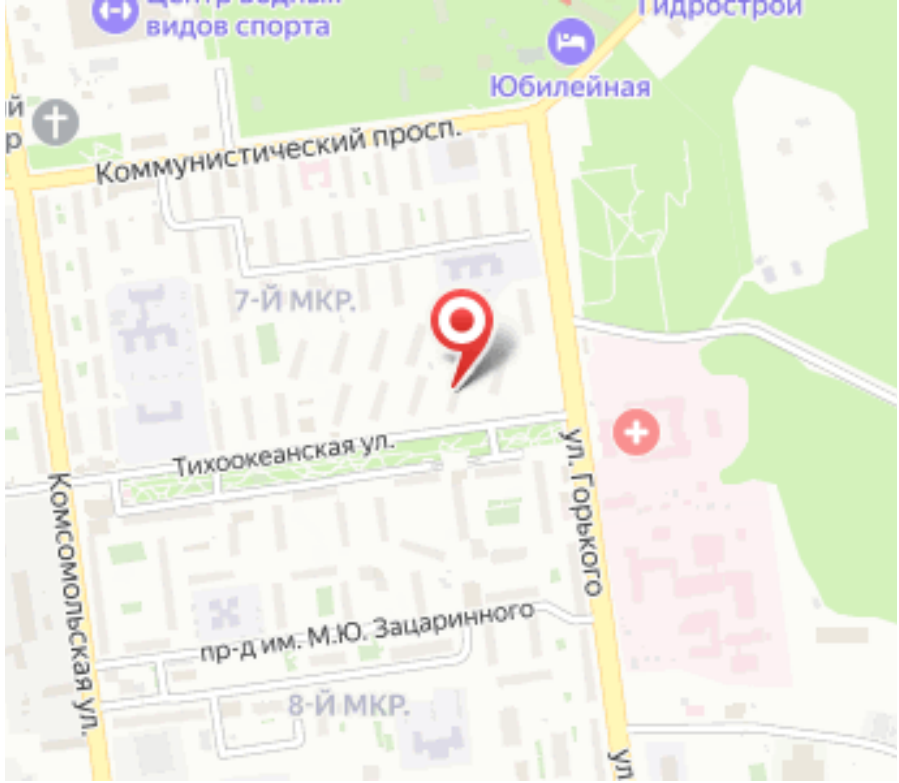
видов спорта
Гидрострой
Юбилейная
Коммунистический просп.
7-Й МКР.
Тихоокеанская ул.
Комсомольская ул.
ул. Горького
пр-д им. М.Ю. Зацаринного
8-Й МКР.