Аренда

2-к.квартира, 57 м², 6/6 эт.

Южно-Сахалинск,

г Южно-Сахалинск, ул Физкультурная, д 12

руб. **60 000**

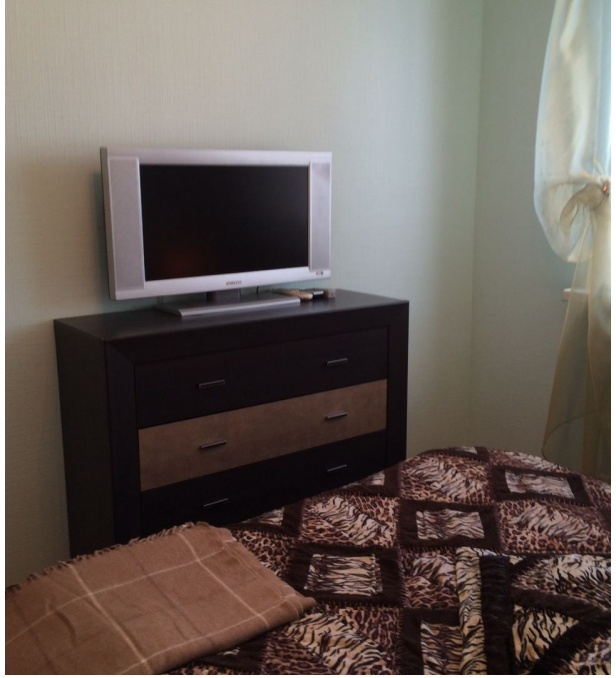

Сдается двухкомнатная квартира на длительный срок. С хорошим ремонтом. Квартира чистая, светлая и сухая. Полностью меблирована. Есть все необходимое для комфортного проживания. В шаговой доступности магазины, сад, школа. Ежемесячная оплата 60 000 т.р. + коммунальные услуги. Звоните!

Количество комнат: **2**
Этаж: **6**
Тип санузла: **Совмещенный**
Состояние объекта: **нормальное**
Наличие мебели: **да**

Общая площадь: **57 м²**
Этажей в доме: **6**
Ремонт: **косметический**
Наличие интернета: **да**

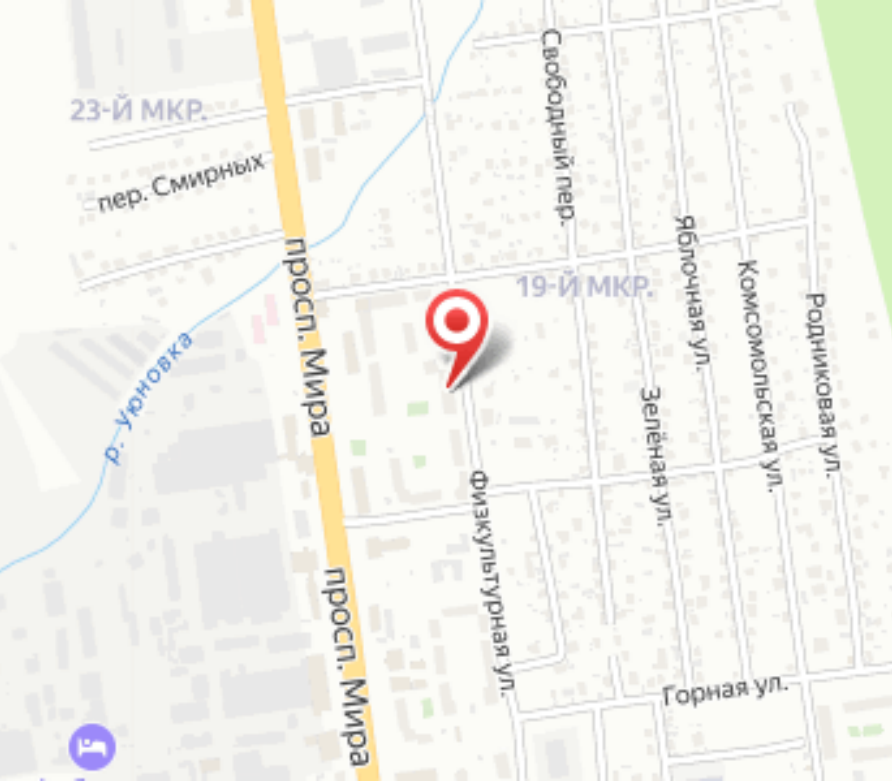
23-Й МКР.
пер. Смирных
Свободный пер.
Яблочная ул.
Комсомольская ул.
Родниковая ул.
19-Й МКР.
р. Урновка
просп. Мира
просп. Мира
Физкультурная ул.
Зелёная ул.
Горная ул.