Продажа

2-к.квартира, 44.7 м², 1/5 эт.

Южно-Сахалинск,

г Южно-Сахалинск, ул Карьерная, д 37

руб. **6 500 000**

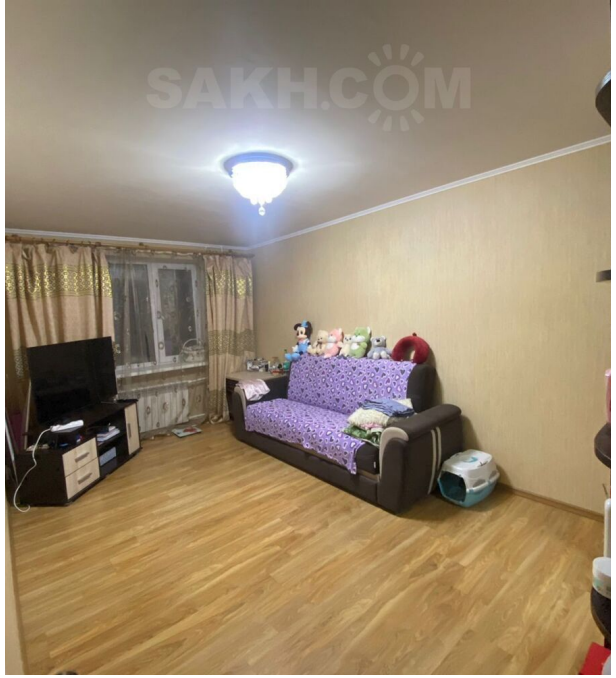

Продам уютную 2-х комнатную квартиру.44. 7 кв.м.Комнаты раздельные, большая кухня.Сделан хороший ремонт. Заменена полностью вся электропроводка, выровнены стены и полы. На полах везде постелен ламинат. Квартира теплая сухая. Вся мебель и бытовая техника на фотографиях останется при продаже. Так-же имеется подвальное помещение. Парковка во дворе, двор заасфальтирован. До центра 5-10 на машине.

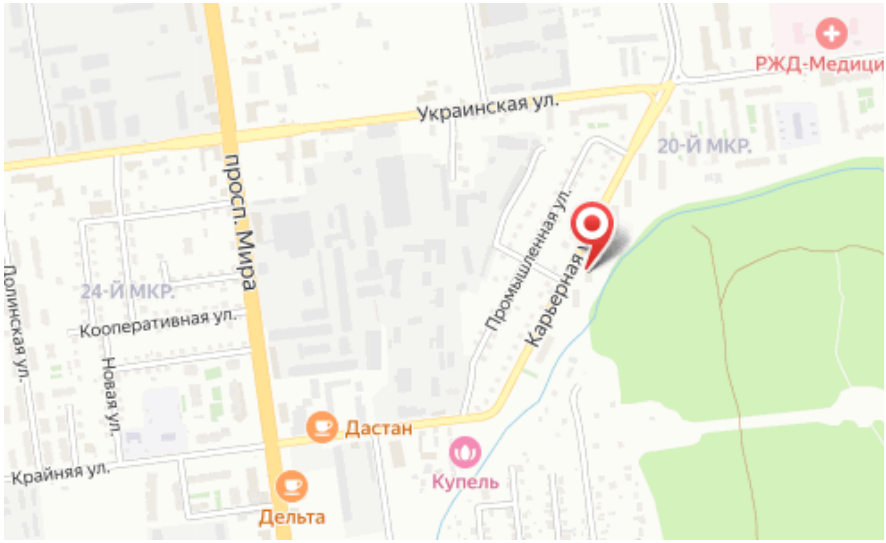

Количество комнат: **2**
Общая площадь: **44.7 м²**
Этажей в доме: **5**
Ремонт: **косметический**
Наличие интернета: **да**
Тип дома: **блочный**

Год постройки дома: **1983 г.**
Этаж: **1**
Тип санузла: **Раздельный**
Состояние объекта: **хорошее**
Наличие мебели: **да**