Продажа

1-к.квартира, 33.1 м², 2/5 эт.

Южно-Сахалинск, 9

г Южно-Сахалинск, ул Пуркаева М.А., д 74

руб. **6 500 000**

Продаётся 1к. квартира 138 серии в спальном микрорайоне города. Квартира в хорошем состоянии, тёплая и светлая. Все поверхности ровные. Напольное покрытие линолеум. Окна и балкон ПВХ ориентированы на южную сторону. Санузел совмещён, выложен кафельной плиткой. Горячая вода круглый год. При продаже квартира остаётся всё. Подъезд чистый, после ремонта. Соседи порядочные. Придомовая территория облагорожена. Во дворе имеется детская современная площадка и парковочные места для авто. В шаговой доступности есть всё необходимое для комфортного проживания. Звоните.

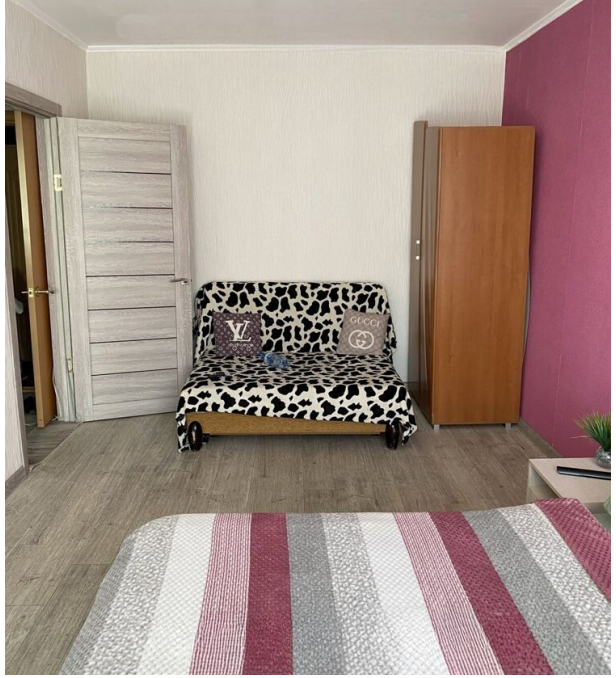

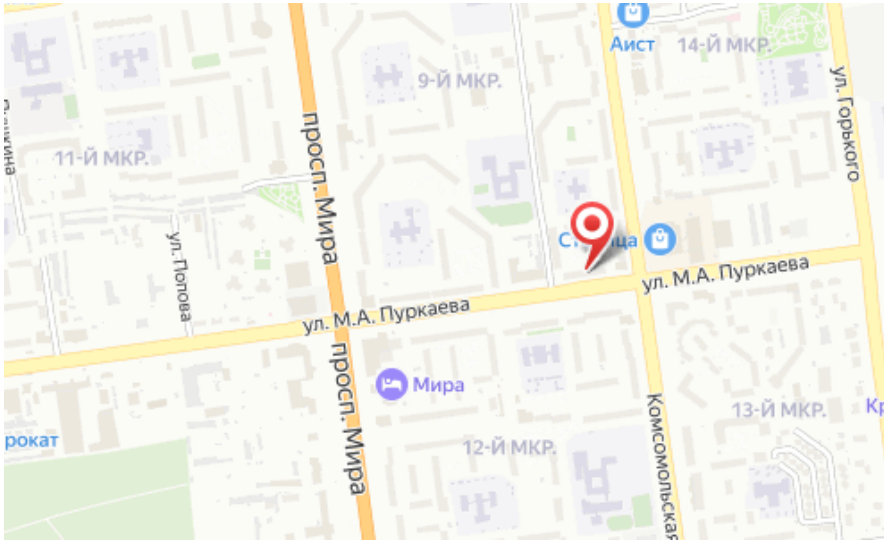

Количество комнат: **1**
Общая площадь: **33.1 м²**
Площадь кухни: **9 м²**
Этажей в доме: **5**
Тип балкона: **балкон**
Состояние объекта: **хорошее**
Наличие интернета: **да**
Мусоропровод: **нет**
Высота потолков в метрах: **2.7 м.**
Планировка: **138 серия**

Год постройки дома: **1982 г.**
Жилая площадь: **18 м²**
Этаж: **2**
Тип санузла: **Совмещенный**
Ремонт: **косметический**
Наличие телефона: **нет**
Наличие мебели: **да**
Вид из окон: **на улицу**
Тип дома: **панельный**