Продажа

2-к.квартира, 52.6 м², 2/5 эт.

Южно-Сахалинск, 13

г Южно-Сахалинск, ул Пуркаева М.А., д 31Б

руб. **8 150 000**

Продаётся 2х.к. квартира в 13-ом микрорайоне. Квартира в обычном состоянии, тёплая и светлая. Расположена в середине дома. Комнаты раздельные. Окна и балкон ПВХ. Санузел раздельный. Горячее водоснабжение круглый год. Подъезд чистый. Тамбур на две квартиры. Квартира в собственности более 5 лет, без обременений. Придомовая территория облагорожена. В шаговой доступности есть всё необходимое для комфортного проживания. Звоните.

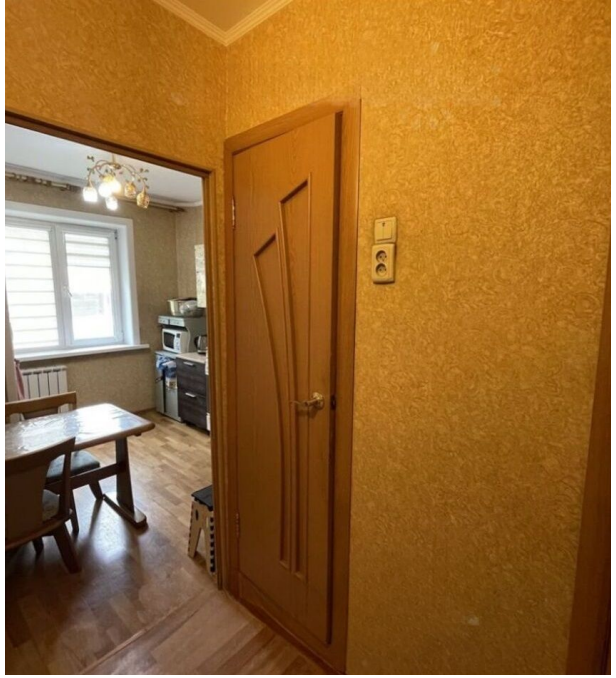

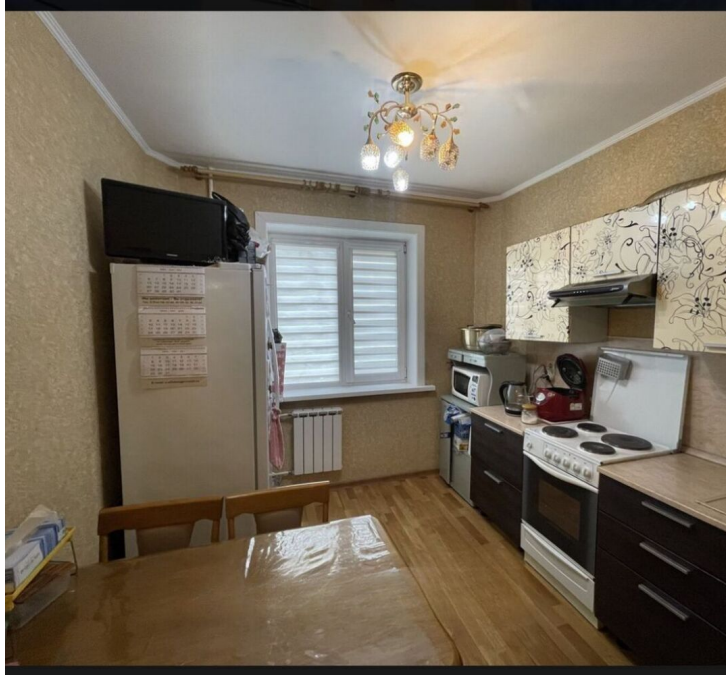

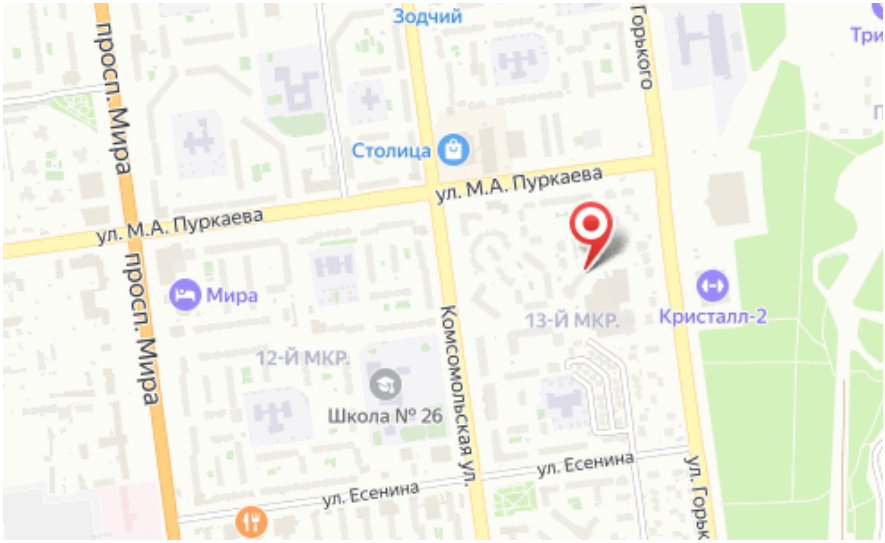

Количество комнат: **2**
Общая площадь: **52.6 м²**
Площадь кухни: **9 м²**
Этажей в доме: **5**
Тип балкона: **балкон**
Состояние объекта: **хорошее**
Наличие интернета: **да**
Мусоропровод: **нет**
Высота потолков в метрах: **2.7 м.**
Планировка: **97 серия**

Год постройки дома: **1995 г.**
Жилая площадь: **30 м²**
Этаж: **2**
Тип санузла: **Раздельный**
Ремонт: **косметический**
Наличие телефона: **нет**
Наличие мебели: **да**
Вид из окон: **во двор**
Тип дома: **панельный**