Продажа

3-к.квартира, 66.8 м², 3/5 эт.

Южно-Сахалинск, 12-А

г Южно-Сахалинск, пр-кт Мира, д 371Б

руб. **14 500 000**

Продаётся просторная 3х.к. квартира 97 серии в 12А микрорайоне. Квартира с хорошим ремонтом. Во всех комнатах и кухне напольное покрытие ламинат. Стены выровнены оклеены обоями в светлых тонах. Заменена электрика и сантехника. Окна и балкон ПВХ ориентированы на две стороны. На балконе тёплый пол. Санузел раздельный в кафеле. Горячая вода круглый год. Комнаты раздельные. При продаже остаётся мебель и бытовая техника. Придомовая территория облагорожена. В шаговой доступности есть всё необходимое для комфортного проживания. Звоните.

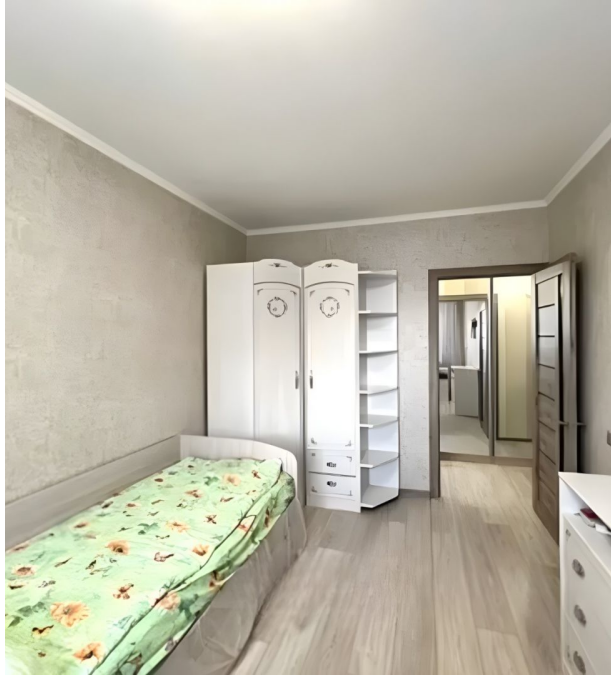

Количество комнат: **3**
Общая площадь: **66.8 м²**
Площадь кухни: **9 м²**
Этажей в доме: **5**
Тип балкона: **балкон**
Состояние объекта: **хорошее**
Наличие интернета: **да**
Мусоропровод: **нет**
Высота потолков в метрах: **2.7 м.**
Планировка: **97 серия**

Год постройки дома: **1987 г.**
Жилая площадь: **45 м²**
Этаж: **3**
Тип санузла: **Раздельный**
Ремонт: **косметический**
Наличие телефона: **нет**
Наличие мебели: **да**
Вид из окон: **во двор**
Тип дома: **панельный**

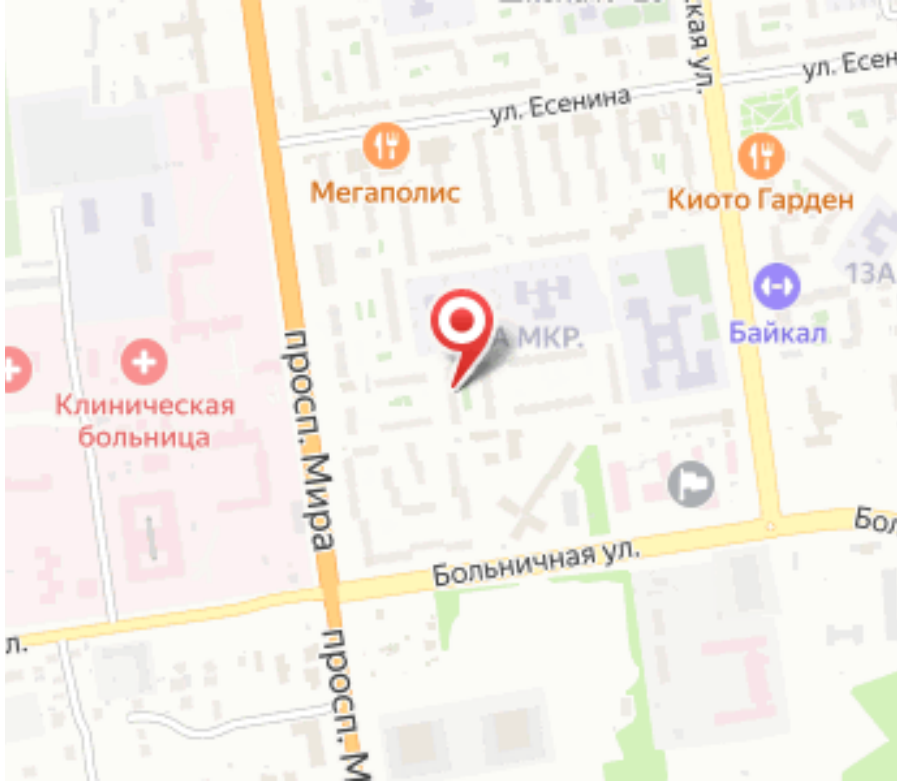
ул. Есенина
Мегаполис
Киото Гарден
13А
Байкал
МКР.
Клиническая больница
просп. Мира
Больничная ул.