Продажа

3-к.квартира, 67.2 м², 1/5 эт.

Южно-Сахалинск, 9

г Южно-Сахалинск, ул Комсомольская, д 276

руб. **9 000 000**

Продаётся просторная 3х.к. квартира в 9 микрорайоне. Квартира в обычном состоянии, тёплая и светлая. Требуется ремонт. Все комнаты раздельные. Окна ПВХ ориентированы на две стороны. Балкон застеклён. Санузел раздельный. Горячее водоснабжение круглый год. Подъезд чистый. Соседи порядочные. Придомовая территория облагорожена. В шаговой доступности есть всё необходимое для комфортного проживания. Звоните.

Количество комнат: **3**
Общая площадь: **67.2 м²**
Площадь кухни: **9 м²**
Этажей в доме: **5**
Тип балкона: **балкон**
Состояние объекта: **хорошее**
Наличие интернета: **да**
Мусоропровод: **нет**
Высота потолков в метрах: **2.7 м.**
Планировка: **138 серия**

Год постройки дома: **1982 г.**
Жилая площадь: **40 м²**
Этаж: **1**
Тип санузла: **Раздельный**
Ремонт: **требует ремонта**
Наличие телефона: **нет**
Наличие мебели: **да**
Вид из окон: **во двор**
Тип дома: **панельный**

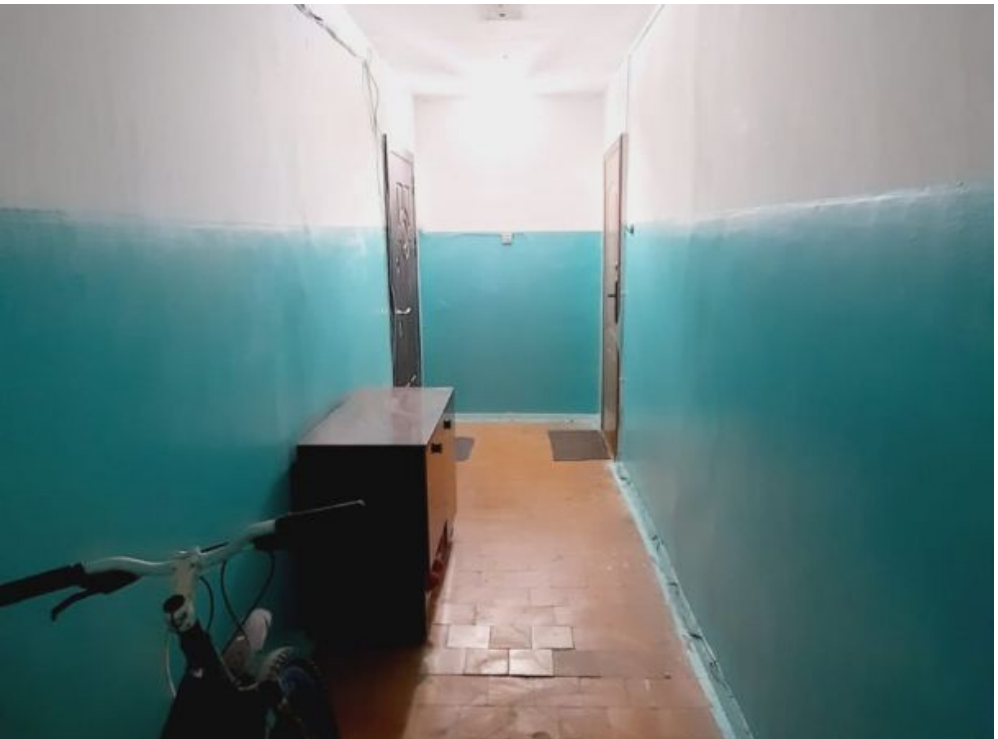

Н206НТ 65

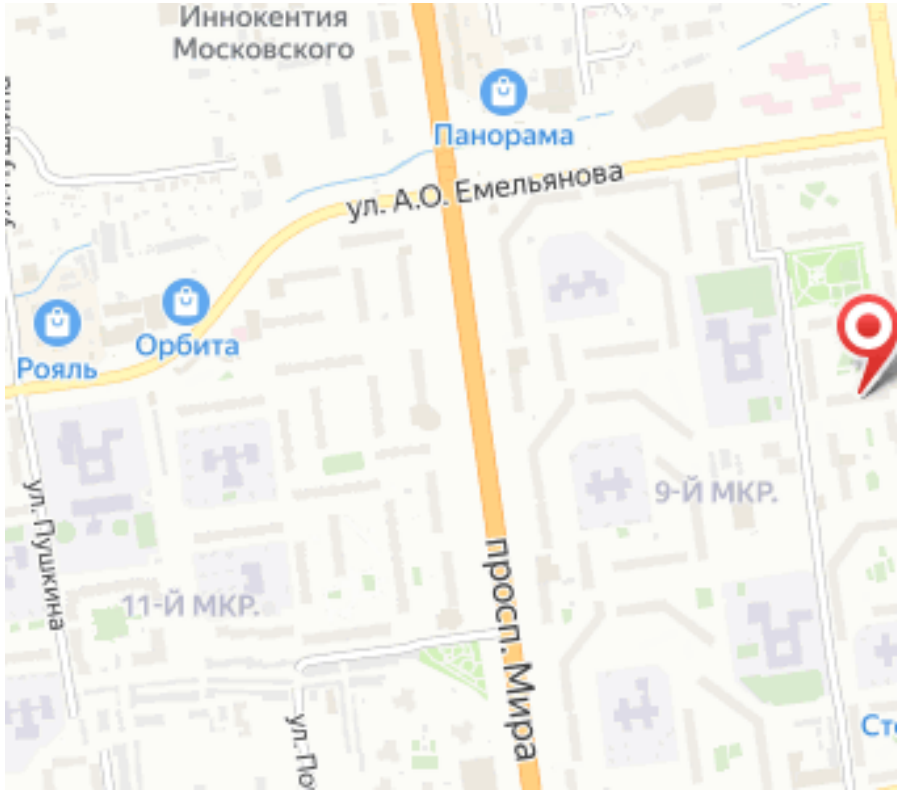
Иннокентия Московского
Панорама
ул. А.О. Емельянова
Рояль
Орбита
9-Й МКР.
11-Й МКР.
ул. Пушкина
просп. Мира