Продажа

3-к.квартира, 47.4 м², 3/5 эт.

Южно-Сахалинск,

г Южно-Сахалинск, ул Пограничная, д 67

руб. **8 100 000**

Продаётся 3х.к. квартира в районе СахГУ. Квартира с косметическим ремонтом, тёплая и светлая. Окна и балкон ПВХ, ориентированы на западную сторону. Санузел раздельный. Горячая вода в отопительный сезон. В доме заменена система отопления и водоснабжения. Придомовая территория облагорожена. В шаговой доступности есть всё необходимое для проживания. Звоните.

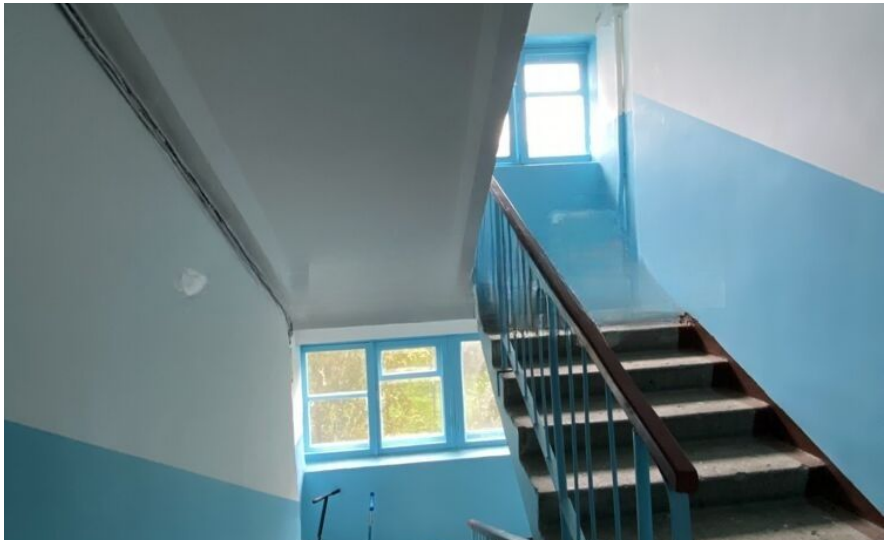

Количество комнат: **3**
Общая площадь: **47.4 м²**
Этаж: **3**
Тип санузла: **Раздельный**
Ремонт: **косметический**
Наличие телефона: **нет**
Наличие мебели: **да**
Вид из окон: **во двор**
Тип дома: **блочный**

Год постройки дома: **1975 г.**
Площадь кухни: **6 м²**
Этажей в доме: **5**
Тип балкона: **балкон**
Состояние объекта: **хорошее**
Наличие интернета: **да**
Мусоропровод: **нет**
Высота потолков в метрах: **2.6 м.**
Планировка: **306 серия**

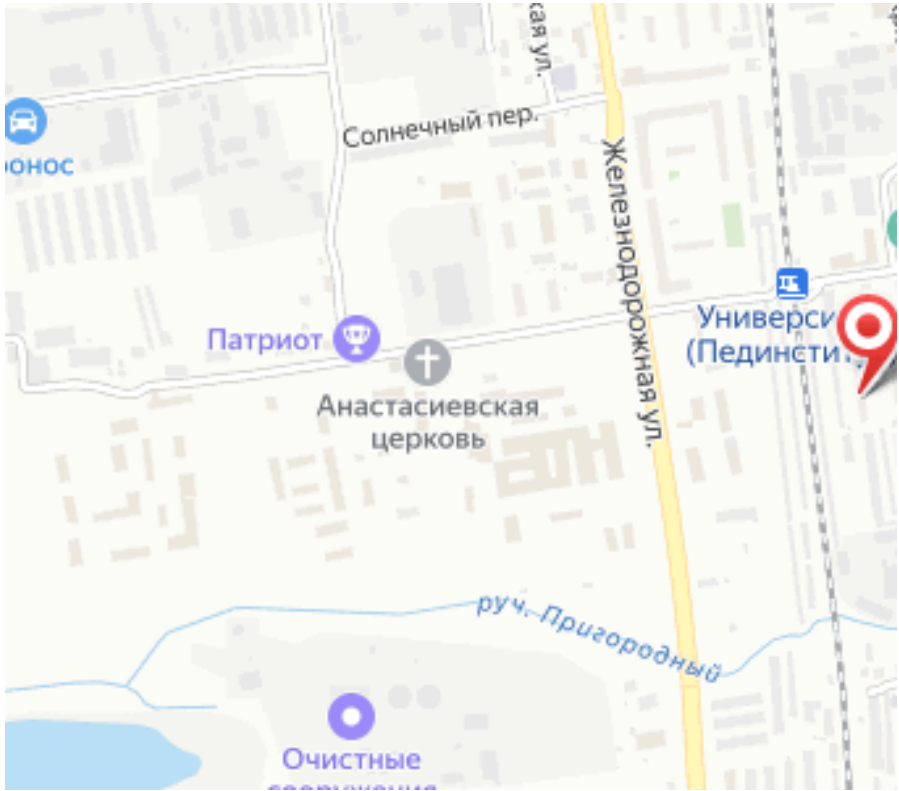
Солнечный пер.
Железнодорожная ул.
Патриот
Анастасиевская церковь
руч. Пригородный
Очистные