Продажа

2-к.квартира, 43.5 м², 5/5 эт.

Южно-Сахалинск, 4

г Южно-Сахалинск, ул Физкультурная, д 115

руб. **10 000 000**

Продаётся 2х.к. квартира. в районе городского парка. Квартира с косметическим ремонтом, тёплая и светлая имеет индивидуальную планировку. Кухня-гостиная и по факту две комнаты. Окна ПВХ, ориентированы на две стороны. Балкон остеклён. Санузел совмещён с функцией тёплый пол. Установлена душевая кабинка. В прихожей вместительный гардероб. Придомовая территория облагорожена. В шаговой доступности есть всё необходимое для комфортного проживания. Хорошая транспортная развязка. Звоните.

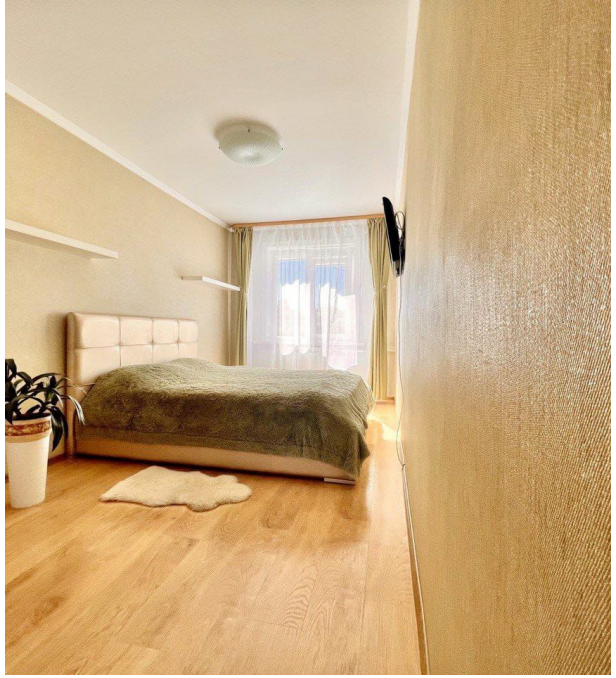

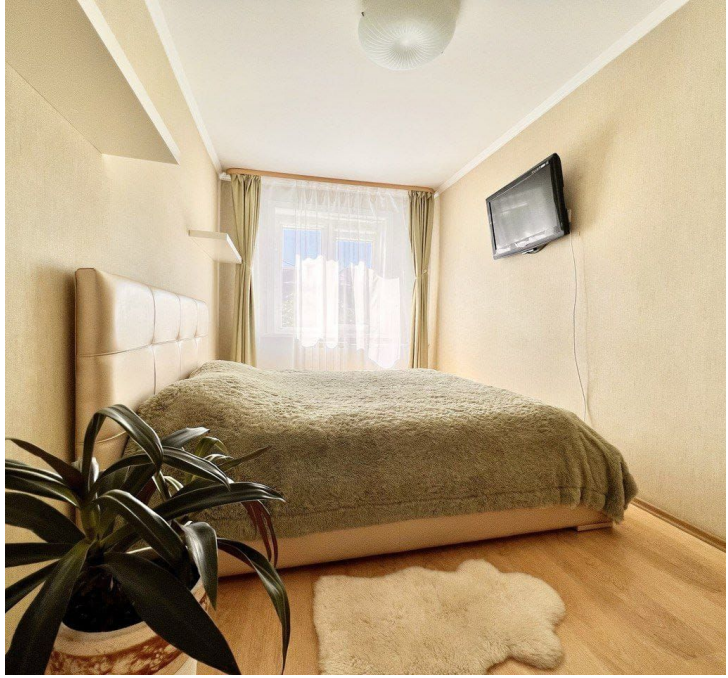

Количество комнат: **2**
Общая площадь: **43.5 м²**
Площадь кухни: **6 м²**
Этажей в доме: **5**
Тип балкона: **балкон**
Состояние объекта: **хорошее**
Наличие интернета: **да**
Мусоропровод: **нет**
Высота потолков в метрах: **2.6 м.**
Планировка: **Брежневка**

Год постройки дома: **1972 г.**
Жилая площадь: **30 м²**
Этаж: **5**
Тип санузла: **Совмещенный**
Ремонт: **косметический**
Наличие телефона: **нет**
Наличие мебели: **да**
Вид из окон: **во двор и на улицу**
Тип дома: **панельный**

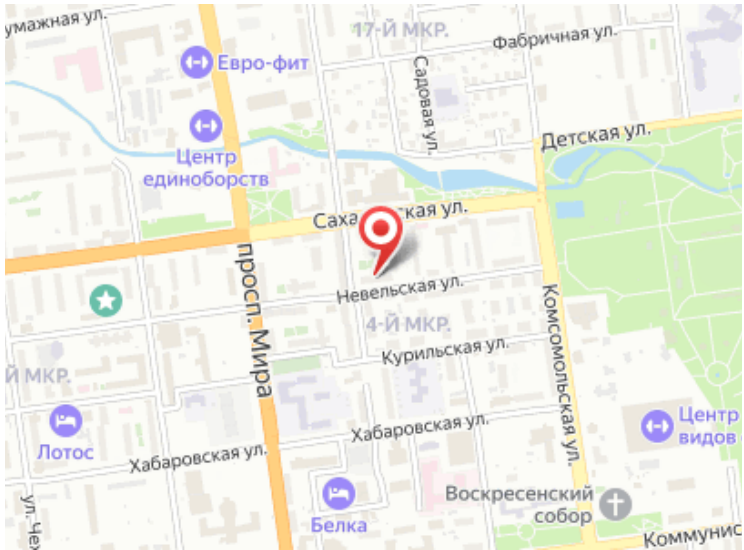
умажная ул.
17-Й МКР.
Фабричная ул.
Евро-фит
Садовая ул.
Детская ул.
Центр единоборств
Саха ская ул.
просп. Мира
Невельская ул.
4-Й МКР.
Курильская ул.
Комсомольская ул.
Й МКР.
Лотос
Хабаровская ул.
Хабаровская ул.
Центр видов
Воскресенский собор
Белка
Коммунис