Продажа

2-к.квартира, 44.2 м², 4/5 эт.

Южно-Сахалинск, 3

г Южно-Сахалинск, пр-кт Победы, д 76

руб. **8 000 000**

Продаётся 2х.к. квартира в самом центре города. Квартира с косметическим ремонтом, тёплая и светлая. Расположена на 4-ом. этаже, 5-ти этажного дома. Комнаты раздельные. Окна и балкон ПВХ, ориентированы на западную сторону. Санузел совмещён в кафеле. Горячая вода в отопительный сезон. Прописка относится к самой востребованной гимназии № 2. Придомовая территория облагорожена. Двор не проездной, оснащён шлагбаумами с двух сторон. Также на территории двора имеется достаточно парковочных мест для авто и современная детская площадка. В шаговой доступности есть всё необходимое для комфортного проживания. Звоните.

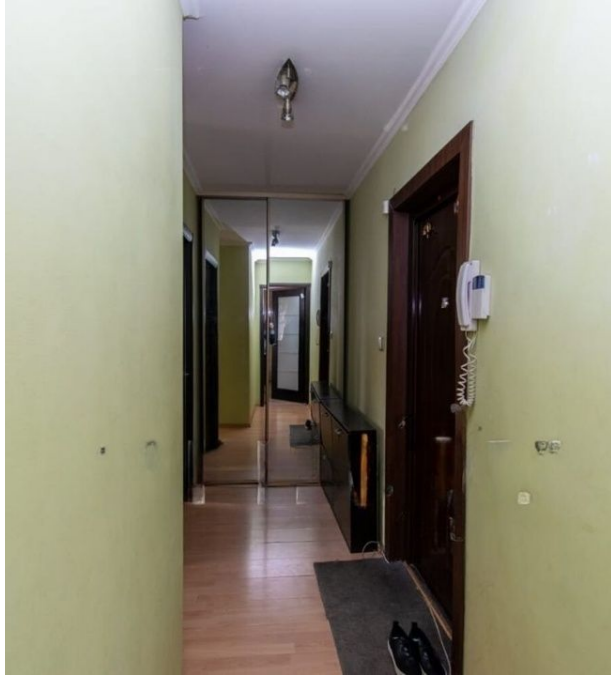

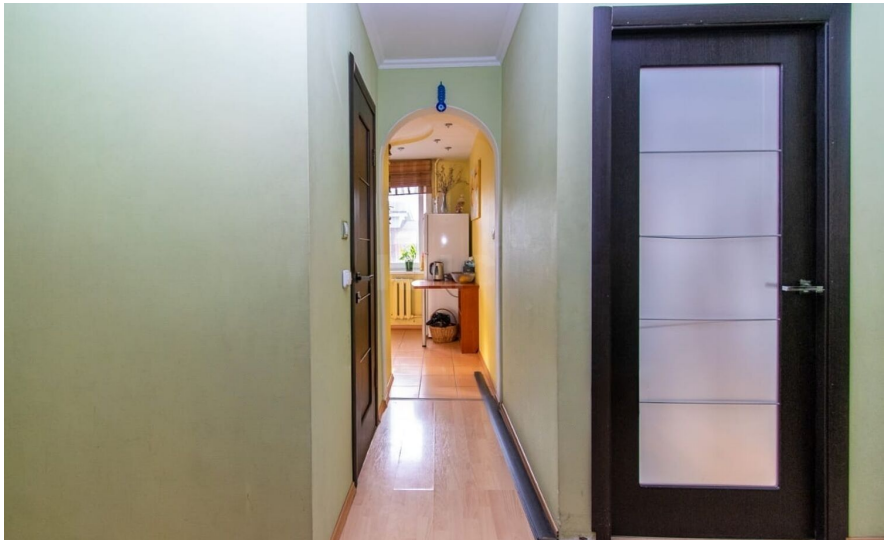

Количество комнат: **2**
Общая площадь: **44.2 м²**
Площадь кухни: **6 м²**
Этажей в доме: **5**
Тип балкона: **балкон**
Состояние объекта: **хорошее**
Наличие интернета: **да**
Мусоропровод: **нет**
Высота потолков в метрах: **2.6 м.**
Планировка: **Брежневка**

Год постройки дома: **1972 г.**
Жилая площадь: **30 м²**
Этаж: **4**
Тип санузла: **Совмещенный**
Ремонт: **косметический**
Наличие телефона: **нет**
Наличие мебели: **да**
Вид из окон: **во двор**
Тип дома: **панельный**

dom.sakh.com

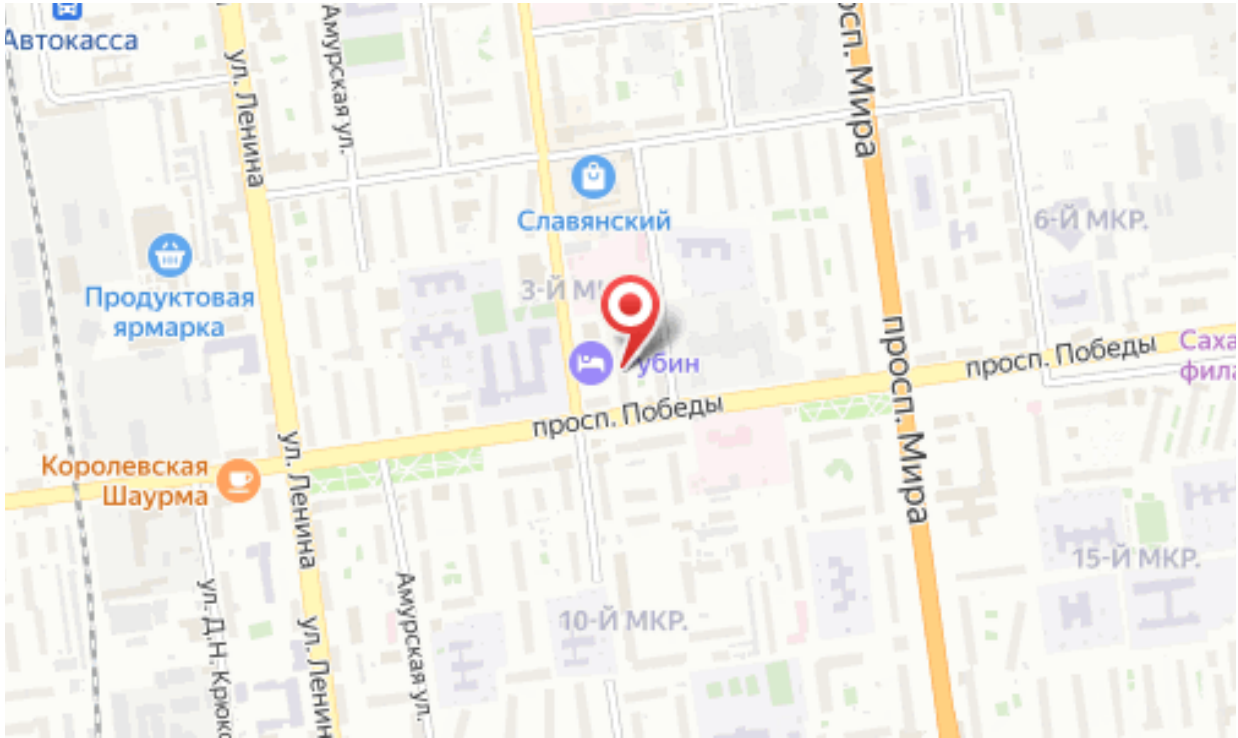
Автокасса
ул. Ленина
Амурская ул.
просп. Мира
Славянский
6-й МКР.
Продуктовая ярмарка
3-й МКР.
убин
просп. Победы
просп. Победы
Королевская Шаурма
ул. Ленина
просп. Мира
15-й МКР.
ул. Д.Н. Крюко
ул. Ленин
Амурская ул.
10-й МКР.