Аренда

2-к.квартира, 42 м², 8/15 эт.

Южно-Сахалинск,

г Южно-Сахалинск, ул Больничная, д 2 к 9

руб. **57 000**

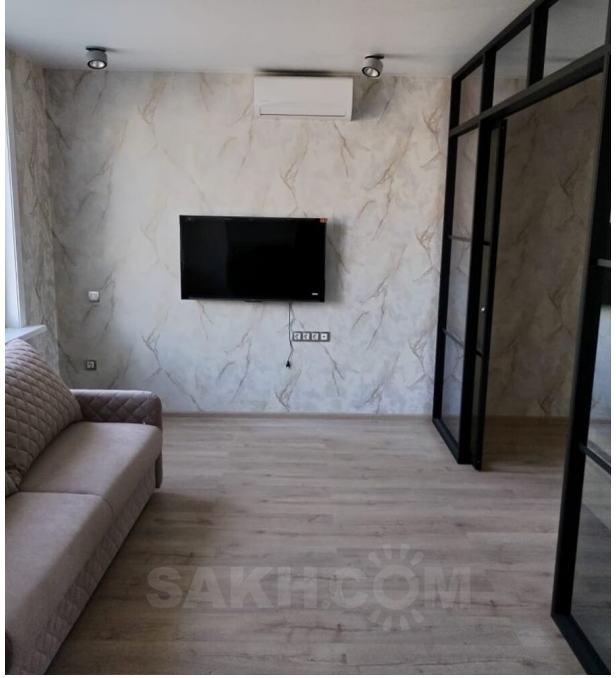

Сдам двухкомнатную квартиру на длительный срок. С косметическим ремонтом. Теплая и светлая. Полностью меблирована. Есть все необходимое для комфортного проживания. Ежемесячная оплата 57 000 т.р. + коммунальные услуги. Звоните!

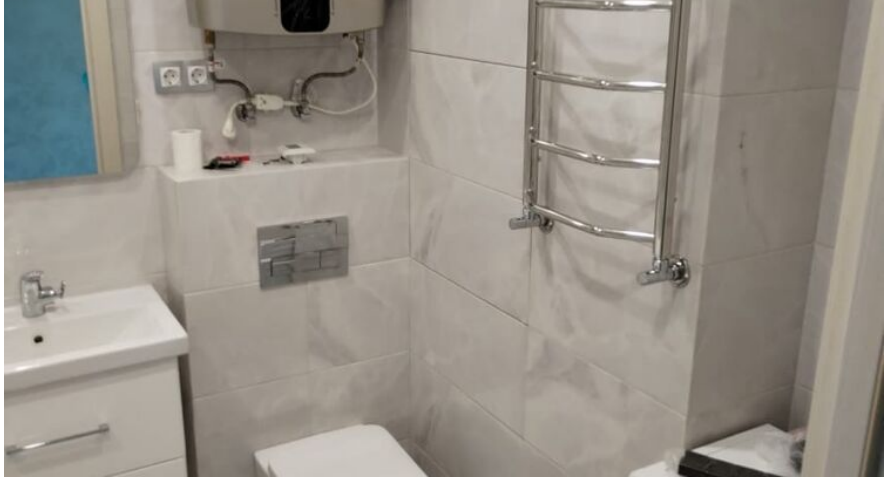

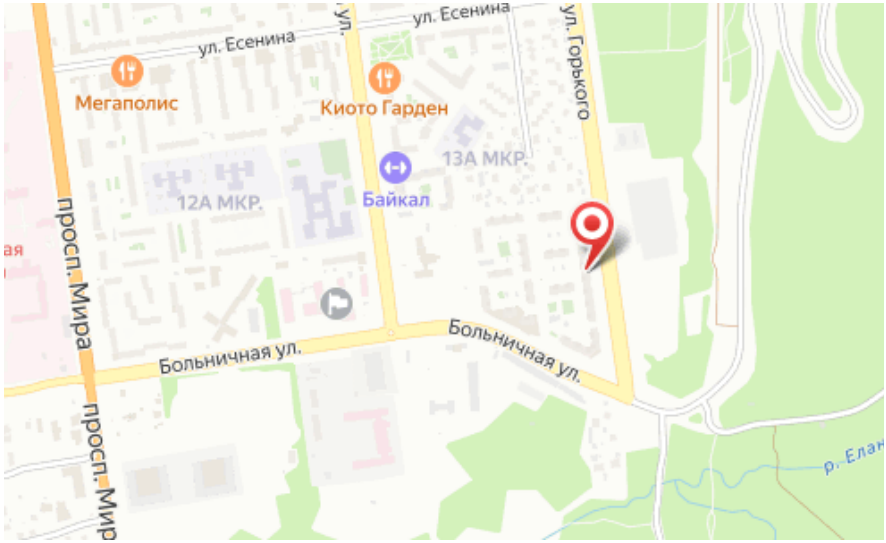

Количество комнат: **2**
Этаж: **8**
Тип санузла: **Совмещенный**
Состояние объекта: **нормальное**
Наличие мебели: **да**

Общая площадь: **42 м²**
Этажей в доме: **15**
Ремонт: **косметический**
Наличие интернета: **да**