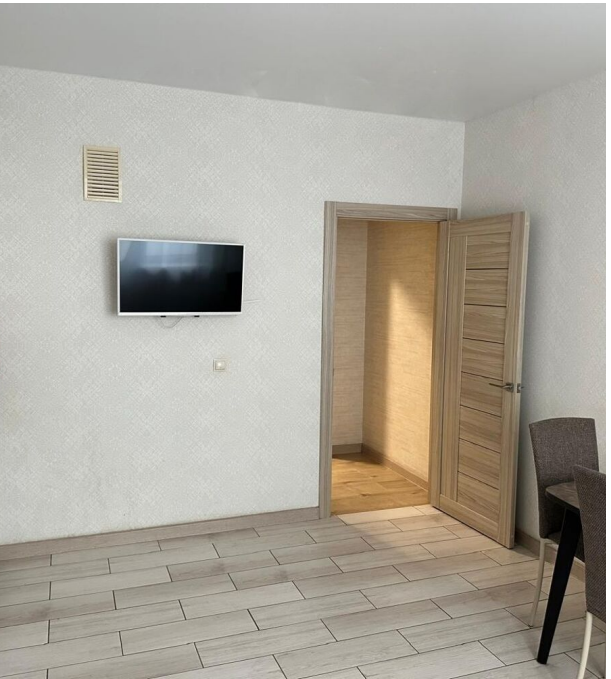

Аренда

2-к.квартира, 67 м², 2/12 эт.

Южно-Сахалинск,

г Южно-Сахалинск, ул Больничная, д 2 к 4

руб. **67 000**

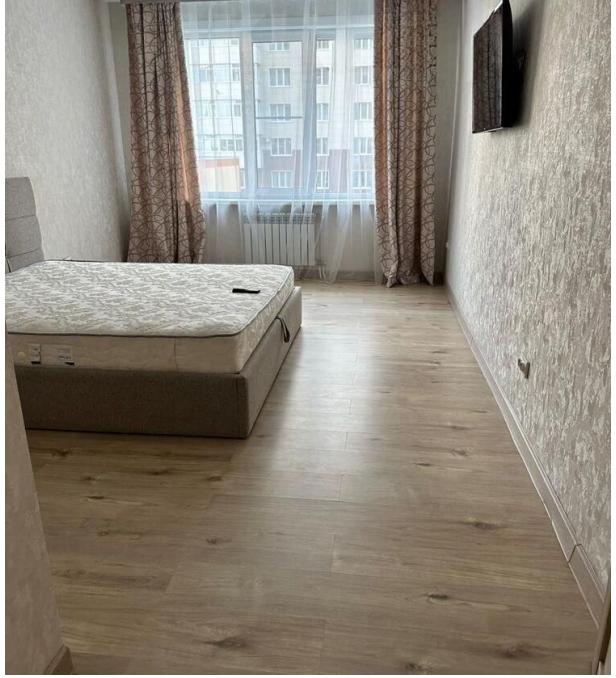

Сдам двухкомнатную квартиру на длительный срок. С хорошим косметическим ремонтом. В шаговой доступности: сад, школа, кафе. Теплая, светлая, уютная. полностью меблирована. Есть все необходимое для комфортного проживания. Ежемесячная оплата 67 000 т.р. + коммунальные услуги. Звоните!

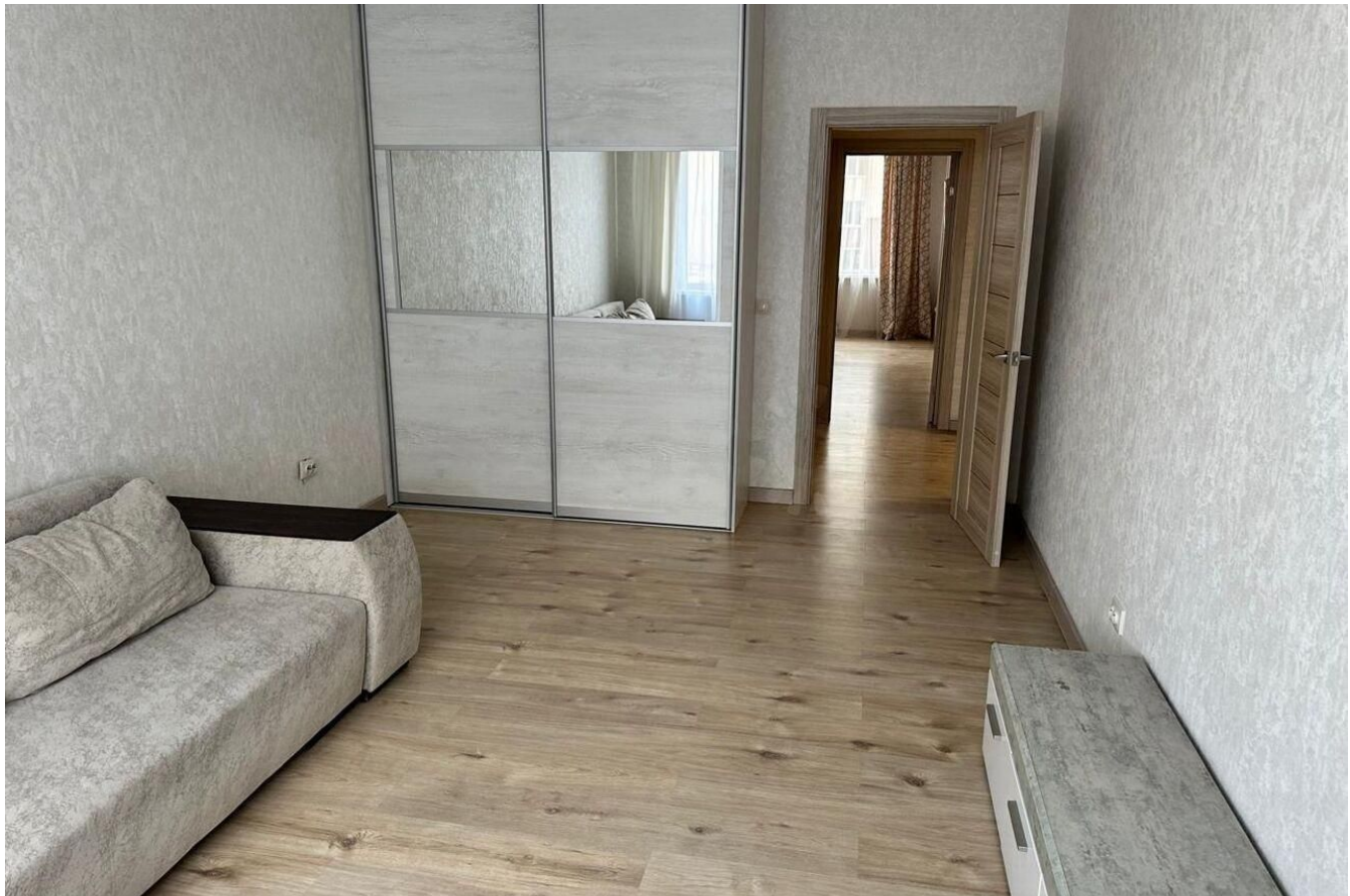

Количество комнат: **2**
Этаж: **2**
Тип санузла: **Совмещенный**
Состояние объекта: **нормальное**
Наличие мебели: **да**

Общая площадь: **67 м²**
Этажей в доме: **12**
Ремонт: **косметический**
Наличие интернета: **да**

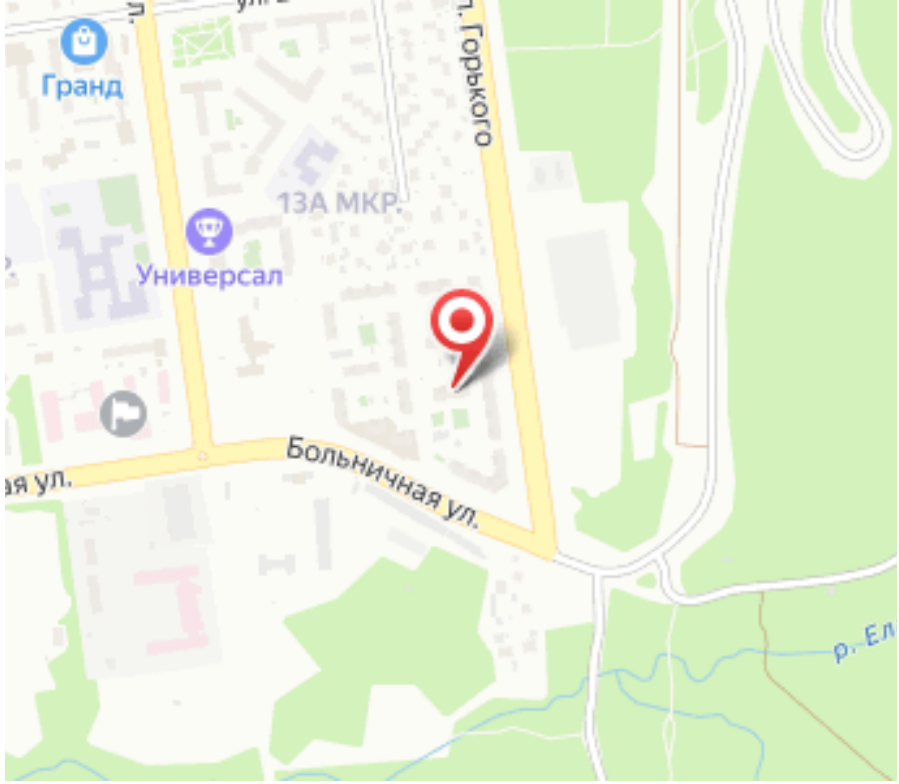
Гранд
13А МКР.
Универсал
Больничная ул.
ая ул.
р. Ел