Продажа

3-к.квартира, 70.4 м², 3/3 эт.

Южно-Сахалинск,

г Южно-Сахалинск, ул Монетная, д 9

руб. **10 600 000**

Продаётся просторная 3х.к. квартира в Дальнем. Квартира с хорошим косметическим ремонтом, тёплая и светлая. Комнаты раздельные. Все поверхности выровнены. Напольное покрытие ламинат. Стены оклеены обоями в нейтральных тонах. Установлены хорошие межкомнатные двери. Потолки традиционные. Окна и балкон ПВХ, ориентированы на две стороны. Санузел раздельный, выложен кафельной плиткой. Дом газифицирован. Горячее водоснабжение круглый год. Низкие коммунальные платежи. Придомовая территория облагорожена. Есть детская современная площадка и парковочные места для авто. В шаговой доступности есть детский сад, дом культуры, школа, супермаркет, магазины, автобусные остановки и многое другое. Хорошая транспортная развязка. Звоните.

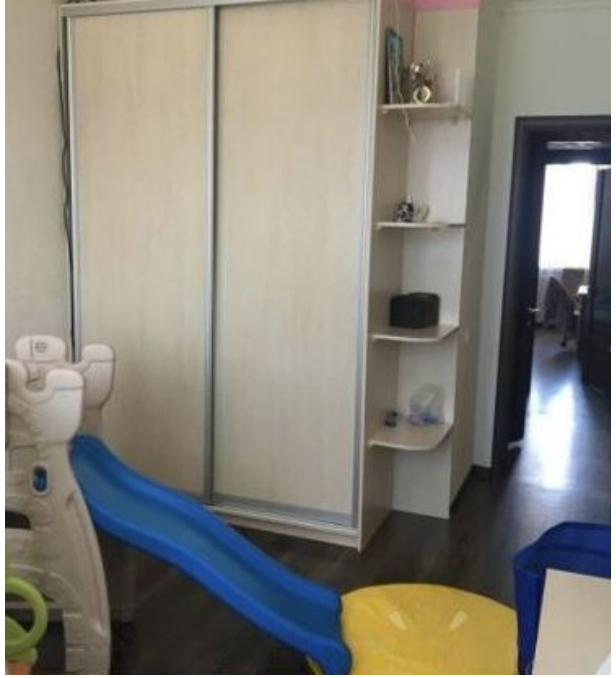

Количество комнат: **3**
Общая площадь: **70.4 м²**
Этажей в доме: **3**
Тип балкона: **балкон**
Состояние объекта: **хорошее**
Наличие интернета: **да**
Мусоропровод: **нет**
Высота потолков в метрах: **2.6 м.**
Планировка: **индивидуальная**

Год постройки дома: **2012 г.**
Этаж: **3**
Тип санузла: **Раздельный**
Ремонт: **косметический**
Наличие телефона: **нет**
Наличие мебели: **да**
Вид из окон: **во двор и на улицу**
Тип дома: **блочный**

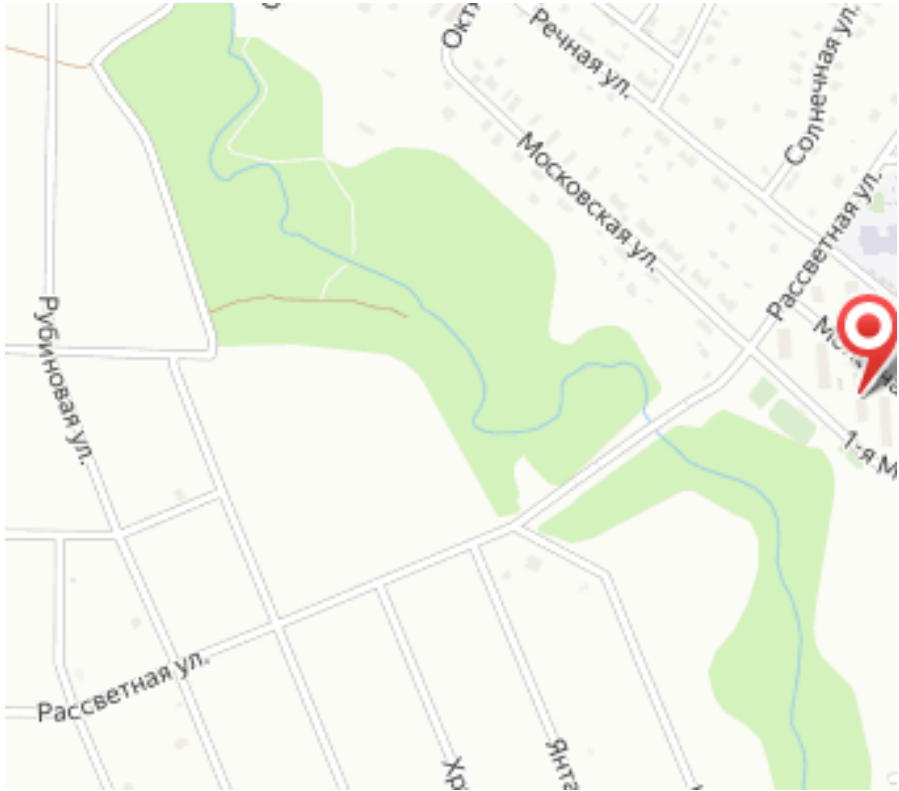
Речная ул.
Солнечная ул.
Московская ул.
Рассветная ул.
Рубиновая ул.
Рассветная ул.