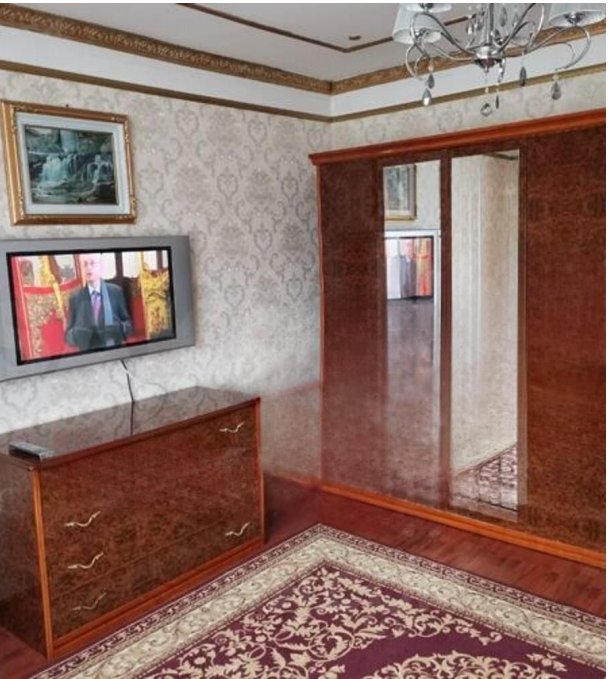

Продажа

2-к.квартира, 52.9 м², 4/5 эт.

Южно-Сахалинск, 12-А

г Южно-Сахалинск, пр-кт Мира, д 371Б

руб. **7 900 000**

Продаётся 2х.к. квартира 97 серии в 12А микрорайоне. Квартира с косметическим ремонтом, тёплая и светлая. Комнаты раздельные. Окна ПВХ, ориентированы на восточную сторону. Квартира укомплектована мебелью и бытовой техникой. Санузел раздельный, выложен кафельной плиткой. Горячее водоснабжение круглый год. При продаже остаётся всё. Дом расположен внутри микрорайона. Инфраструктура района хорошая. В шаговой доступности есть всё необходимое для проживания. Звоните.

Количество комнат: **2**
Общая площадь: **52.9 м²**
Площадь кухни: **9 м²**
Этажей в доме: **5**
Тип балкона: **лоджия**
Состояние объекта: **хорошее**
Наличие интернета: **да**
Мусоропровод: **нет**
Высота потолков в метрах: **2.7 м.**
Планировка: **97 серия**

Год постройки дома: **1987 г.**
Жилая площадь: **32 м²**
Этаж: **4**
Тип санузла: **Раздельный**
Ремонт: **косметический**
Наличие телефона: **нет**
Наличие мебели: **да**
Вид из окон: **во двор**
Тип дома: **панельный**

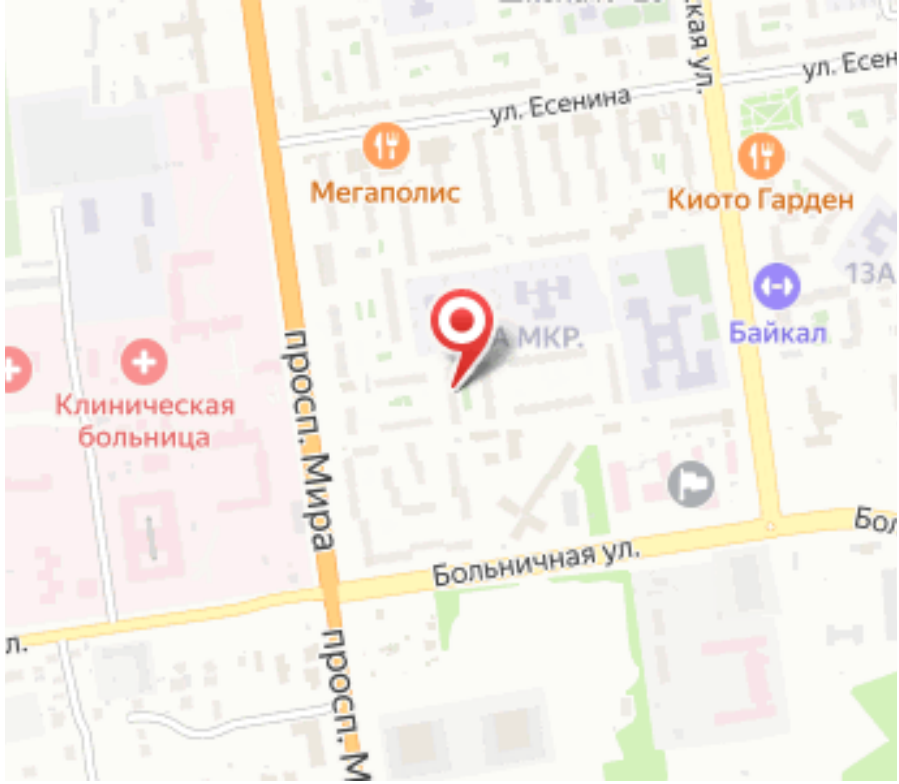
ул. Есенина
Мегаполис
Киото Гарден
13А
Байкал
МКР.
Клиническая больница
просп. Мира
Больничная ул.