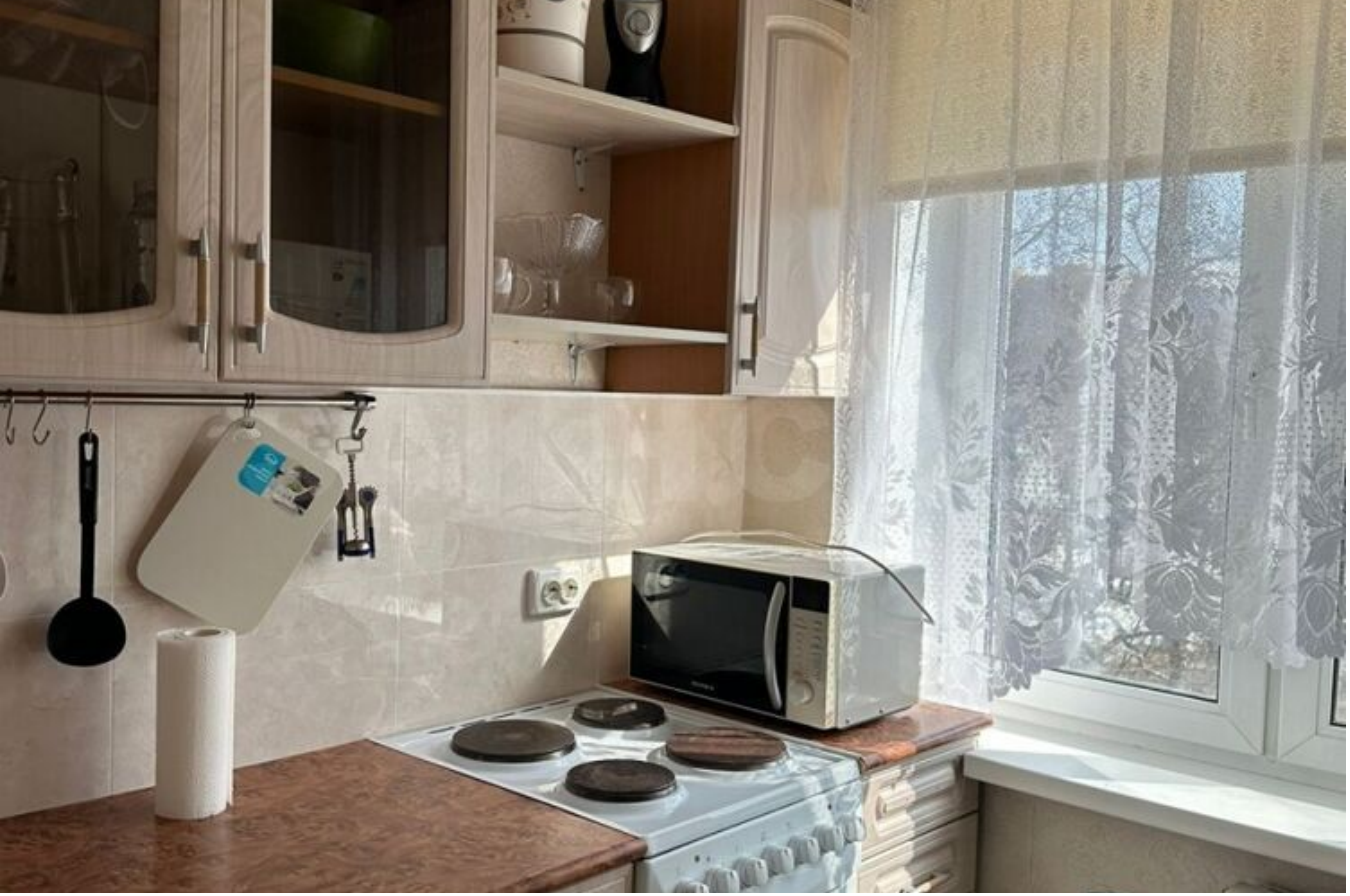

Аренда

2-к.квартира, 45 м², 4/5 эт.

Южно-Сахалинск,

г Южно-Сахалинск, ул имени Ф.Э.Дзержинского, д 22

руб. **50 000**

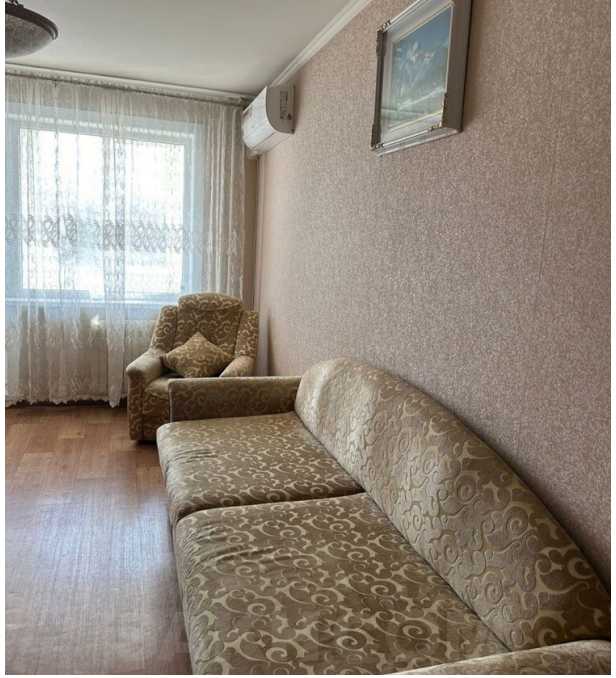

Сдается двухкомнатная квартира. С косметическим ремонтом. Чистая, теплая и уютная. Полностью меблирована. Есть все необходимое для комфортного проживания. Ежемесячная оплата 50 000 т.р. + коммунальные услуги. Звоните!

Количество комнат: **2**
Этаж: **4**
Тип санузла: **Совмещенный**
Состояние объекта: **нормальное**
Наличие мебели: **да**

Общая площадь: **45 м²**
Этажей в доме: **5**
Ремонт: **косметический**
Наличие интернета: **да**

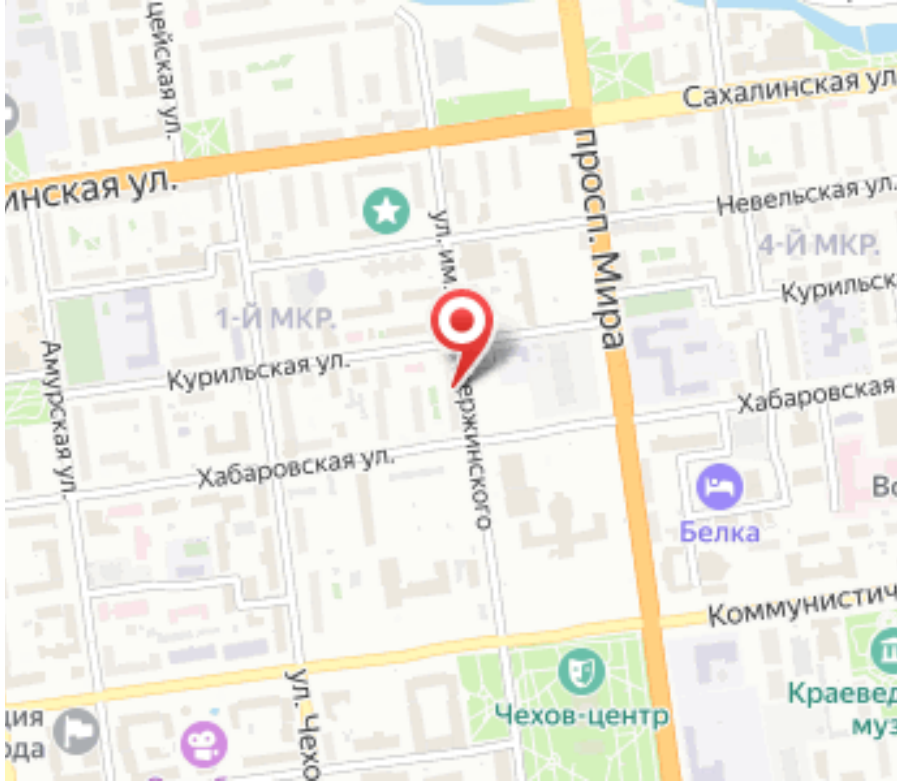
Сахалинская ул.
Невельская ул.
4-Й МКР.
просп. Мира
ул. им.
1-Й МКР.
Курильская ул.
Амурская ул.
Хабаровская ул.
Белка
Коммунистич
Чехов-центр