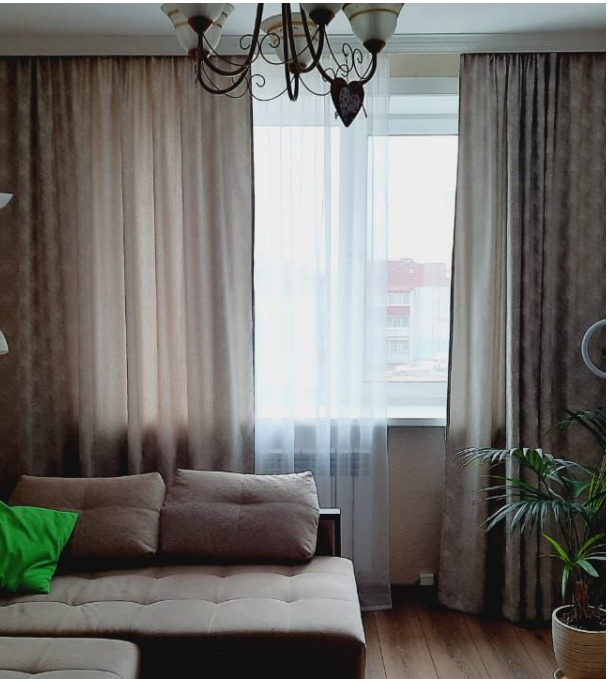

Продажа

2-к.квартира, 45.2 м², 4/5 эт.

Южно-Сахалинск,

г Южно-Сахалинск, Железнодорожный пер, д 20

руб. **7 600 000**

Продаётся 2х.к. квартира в п/р Ново-Александровск. Квартира с косметическим ремонтом, тёплая и светлая. Комнаты раздельные. Окна и балкон ПВХ, ориентированы на южную сторону. Балкон с функцией тёплый пол. Санузел раздельный. Горячее водоснабжение круглый год. Инфраструктура района хорошая. В шаговой доступности есть всё необходимое для проживания. Звоните.

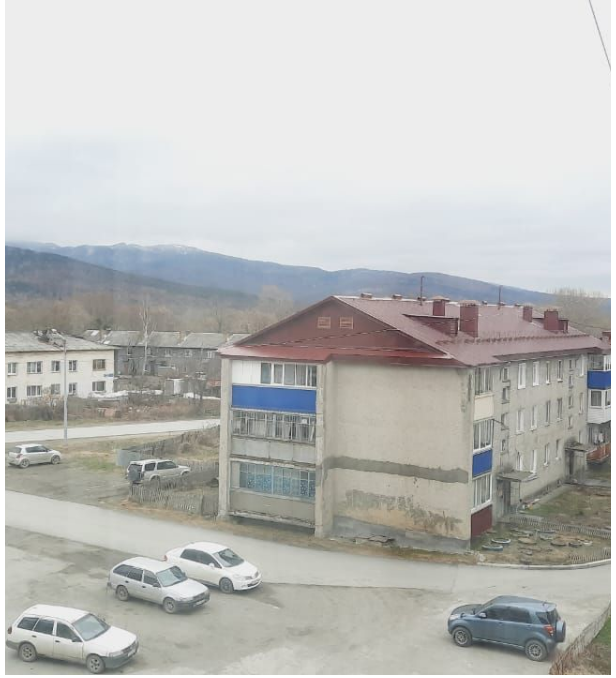

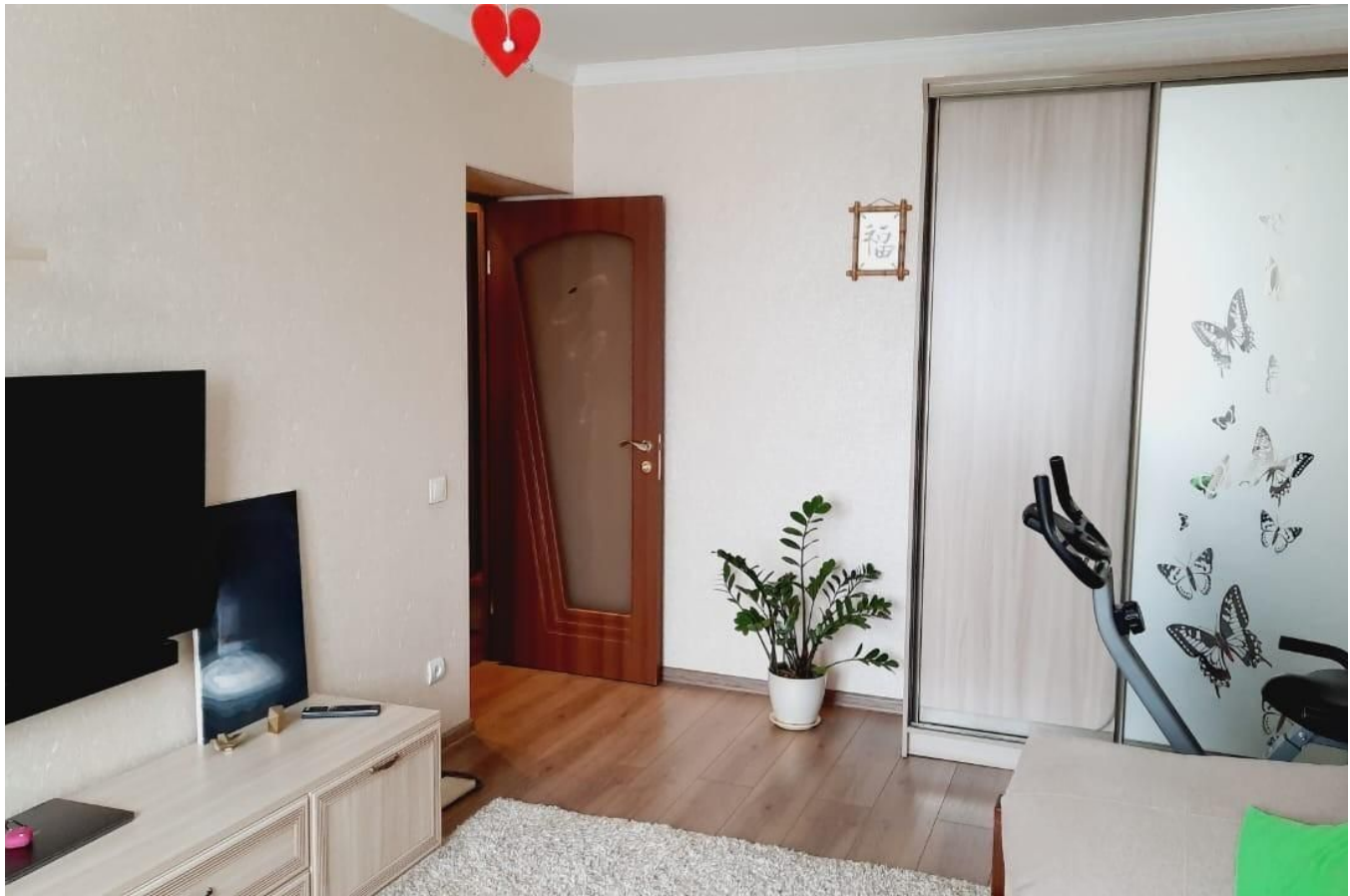

Количество комнат: **2**
Общая площадь: **45.2 м²**
Этажей в доме: **5**
Тип балкона: **2 балкона**
Состояние объекта: **хорошее**
Наличие интернета: **да**
Мусоропровод: **нет**
Высота потолков в метрах: **2.6 м.**
Планировка: **102 серия**

Год постройки дома: **1990 г.**
Этаж: **4**
Тип санузла: **Раздельный**
Ремонт: **косметический**
Наличие телефона: **нет**
Наличие мебели: **да**
Вид из окон: **во двор**
Тип дома: **блочный**

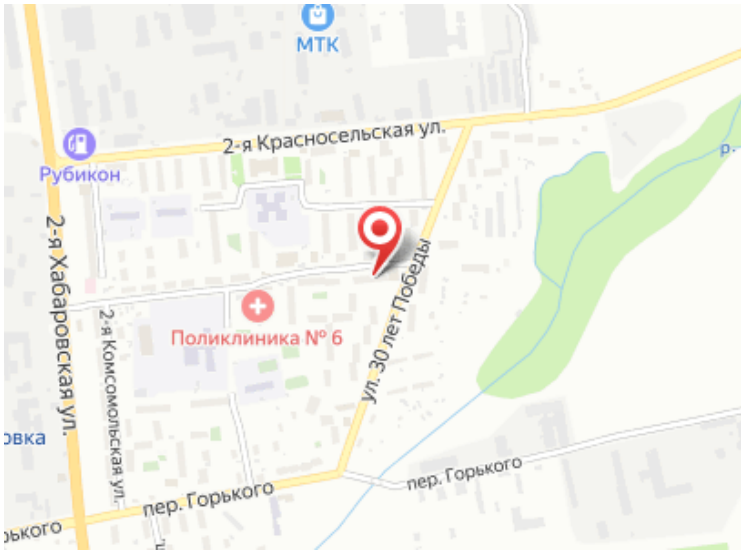
МТК
2-я Красносельская ул.
Рубикон
2-я Хабаровская ул.
2-я Комсомольская ул.
Поликлиника № 6
ул. 30 лет Победы
пер. Горького
пер. Горького