Продажа

1-к.квартира, 30 м², 2/5 эт.

Южно-Сахалинск, 5

г Южно-Сахалинск, ул имени Космонавта Поповича, д 42

руб. **5 600 000**

Продаётся 1к. квартира в центре города. Квартира с косметическим ремонтом, тёплая, светлая и уютная. Заезжай и живи. Окна ПВХ, ориентированы во двор. Санузел совмещён. Горячее водоснабжение по сезонно. При продаже остаётся вся мебель. В шаговой доступности ТЦ Дом Торговли, Первый семейный, школа, детский сад, автобусные остановки. Хорошая транспортная развязка. Звоните.

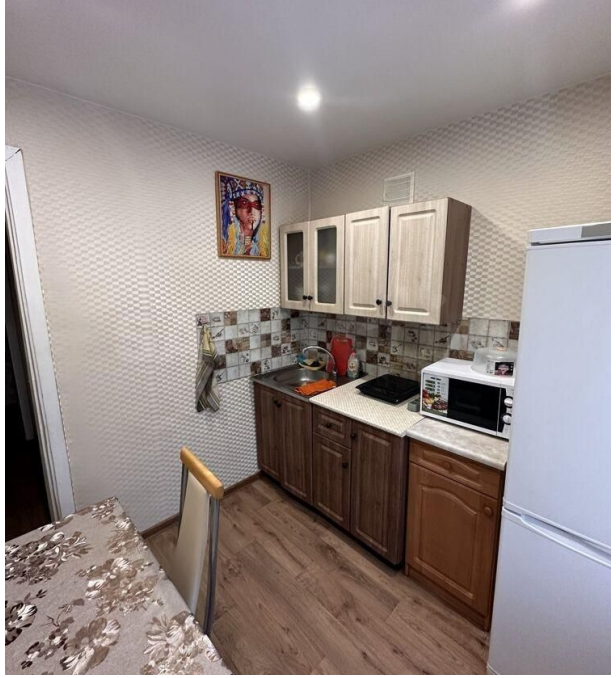

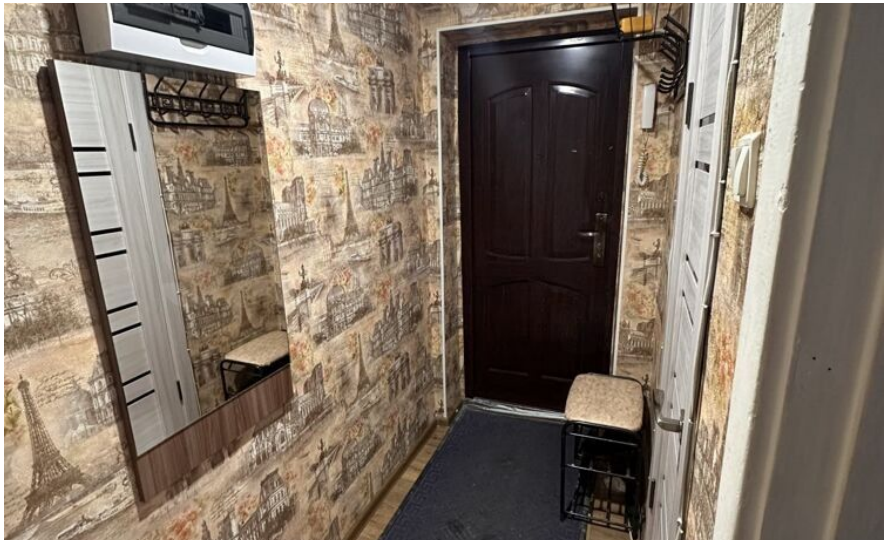

Количество комнат: **1**
Общая площадь: **30 м²**
Площадь кухни: **6 м²**
Этажей в доме: **5**
Тип балкона: **нет**
Состояние объекта: **хорошее**
Наличие интернета: **да**
Мусоропровод: **нет**
Высота потолков в метрах: **2.6 м.**
Планировка: **Хрущевка**

Год постройки дома: **1969 г.**
Жилая площадь: **18 м²**
Этаж: **2**
Тип санузла: **Совмещенный**
Ремонт: **косметический**
Наличие телефона: **нет**
Наличие мебели: **да**
Вид из окон: **во двор**
Тип дома: **блочный**

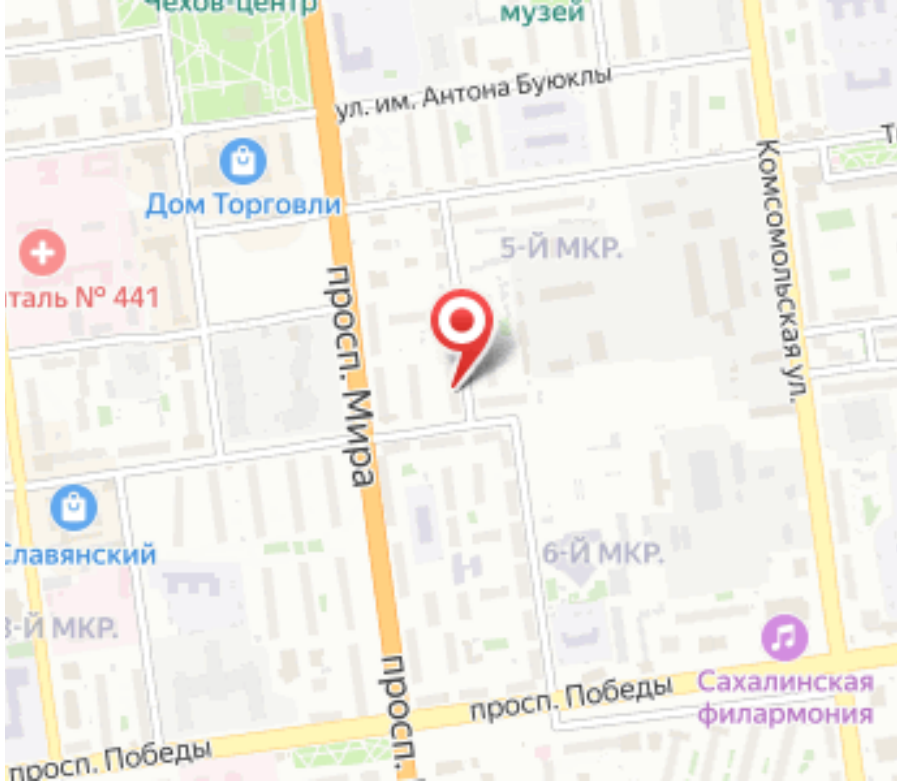
музей
ул. им. Антона Буюклы
Дом Торговли
5-Й МКР.
просп. Мира
Комсомольская ул.
6-Й МКР.
просп. Победы
Сахалинская филармония
просп. Победы