Продажа

1-к.квартира, 30 м², 5/5 эт.

Южно-Сахалинск, 4

г Южно-Сахалинск, ул Физкультурная, д 115

руб. **5 100 000**

Продаётся 1к. квартира в районе городского парка. Квартира с косметическим ремонтом. Окна ПВХ. Балкон не застеклён. Санузел совмещён, выложен кафельной плиткой. Горячее водоснабжение по сезону. При продаже мебель и бытовая техника остаётся по согласованию. Капремонт дома был произведён в 2022г. Заменена кровля и инженерные коммуникации. Придомовая территория облагорожена. В шаговой доступности есть всё необходимое для комфортного проживания. Звоните.

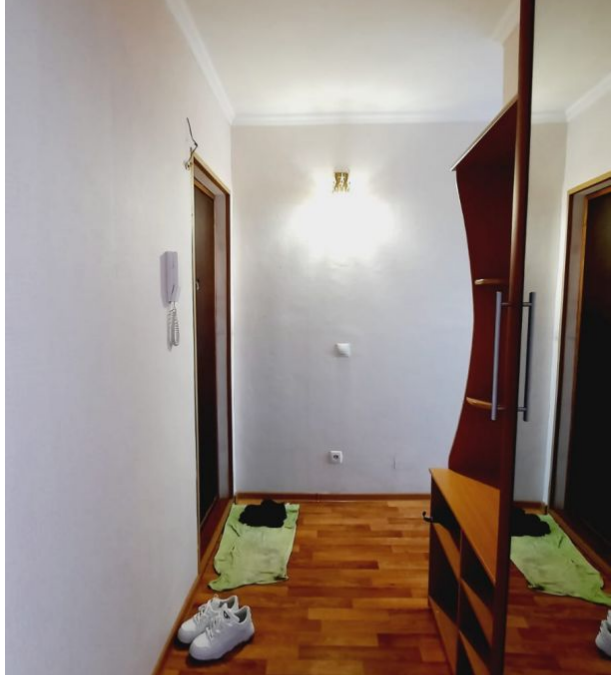

Количество комнат: **1**
Общая площадь: **30 м²**
Площадь кухни: **6 м²**
Этажей в доме: **5**
Тип балкона: **балкон**
Состояние объекта: **хорошее**
Наличие интернета: **да**
Мусоропровод: **нет**
Высота потолков в метрах: **2.6 м.**
Планировка: **Брежневка**

Год постройки дома: **1972 г.**
Жилая площадь: **18 м²**
Этаж: **5**
Тип санузла: **Совмещенный**
Ремонт: **косметический**
Наличие телефона: **нет**
Наличие мебели: **да**
Вид из окон: **на улицу**
Тип дома: **панельный**

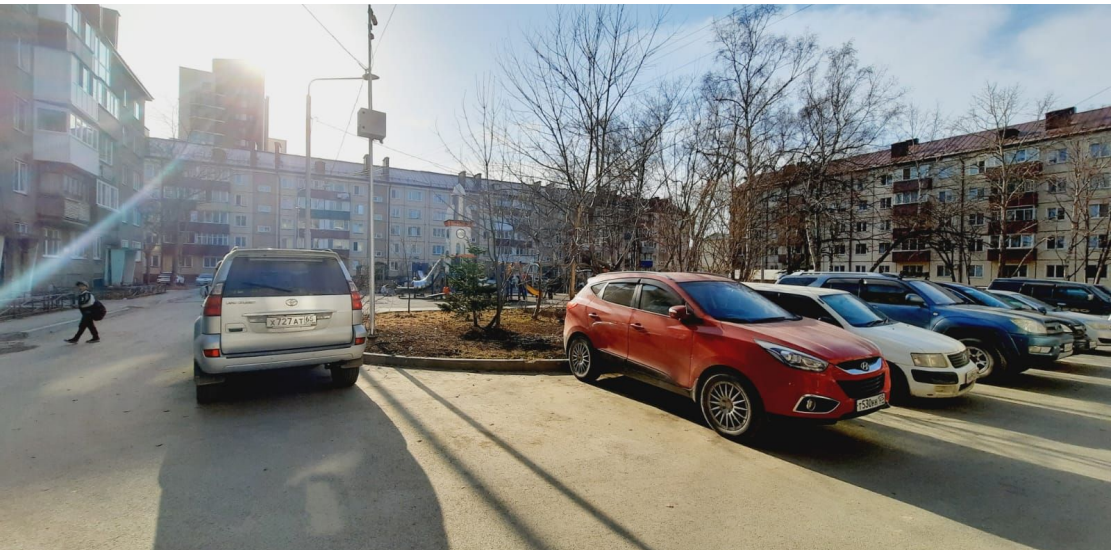

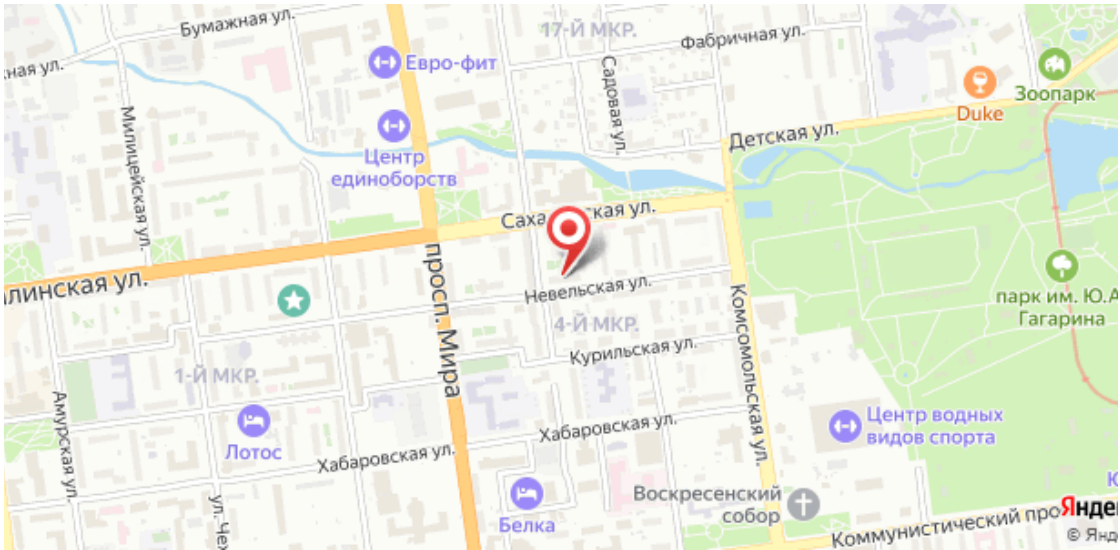
Бумажная ул.
17-й МКР.
Фабричная ул.
Евро-фит
Зоопарк
Duke
Садовая ул.
Детская ул.
Милицейская ул.
Центр единоборств
Невельская ул.
4-й МКР.
Курильская ул.
просп. Мира
Комсомольская ул.
парк им. Ю.А. Гагарина
1-й МКР.
Амурская ул.
Лотос
Хабаровская ул.
Центр водных видов спорта
Белка
Воскресенский собор
Коммунистический про