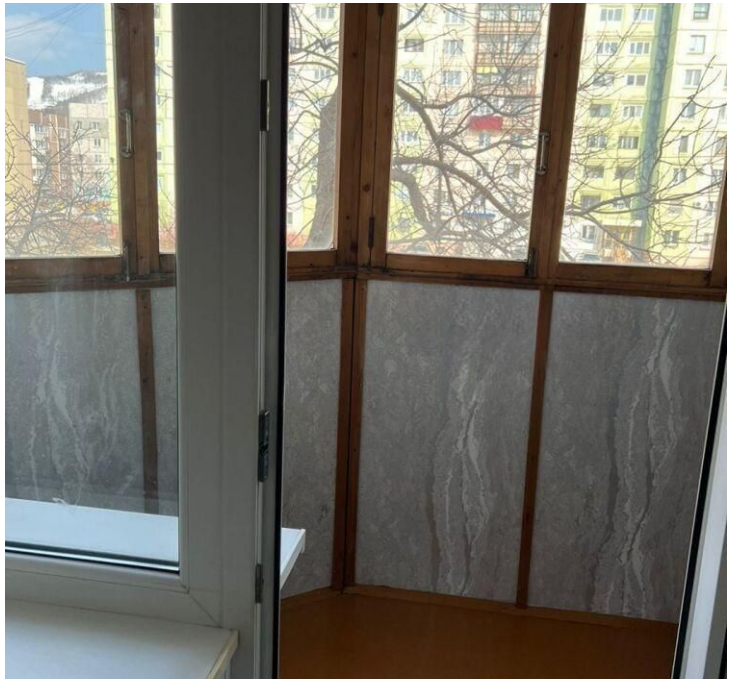

Продажа

2-к.квартира, 50 м², 3/5 эт.

Южно-Сахалинск, 9

г Южно-Сахалинск, ул Комсомольская, д 288

руб. **8 100 000**

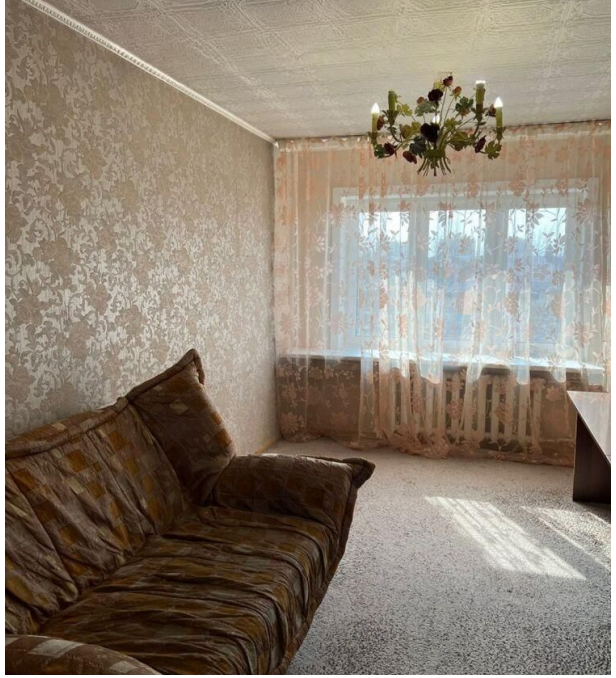

Продаётся 2х.к. квартира в спальном микрорайоне. Квартира с косметическим ремонтом, тёплая и светлая. Расположена в середине дома. Комнаты раздельные. Окна ПВХ, балкон застеклён (деревянные рамы). Ориентированы на две стороны. Санузел раздельный. Горячее водоснабжение круглый год. Придомовая территория облагорожена. В шаговой доступности есть всё необходимое для проживания. Квартира без долгов и обременений в собственности более 10 лет. Все документы к продаже готовы. Звоните.

Количество комнат: **2**
Общая площадь: **50 м²**
Площадь кухни: **9 м²**
Этажей в доме: **5**
Тип балкона: **балкон**
Состояние объекта: **хорошее**
Наличие интернета: **да**
Вид из окон: **во двор и на улицу**
Тип дома: **панельный**

Год постройки дома: **1982 г.**
Жилая площадь: **30 м²**
Этаж: **3**
Тип санузла: **Раздельный**
Ремонт: **косметический**
Наличие телефона: **нет**
Наличие мебели: **да**
Высота потолков в метрах: **2.7 м.**
Планировка: **138 серия**

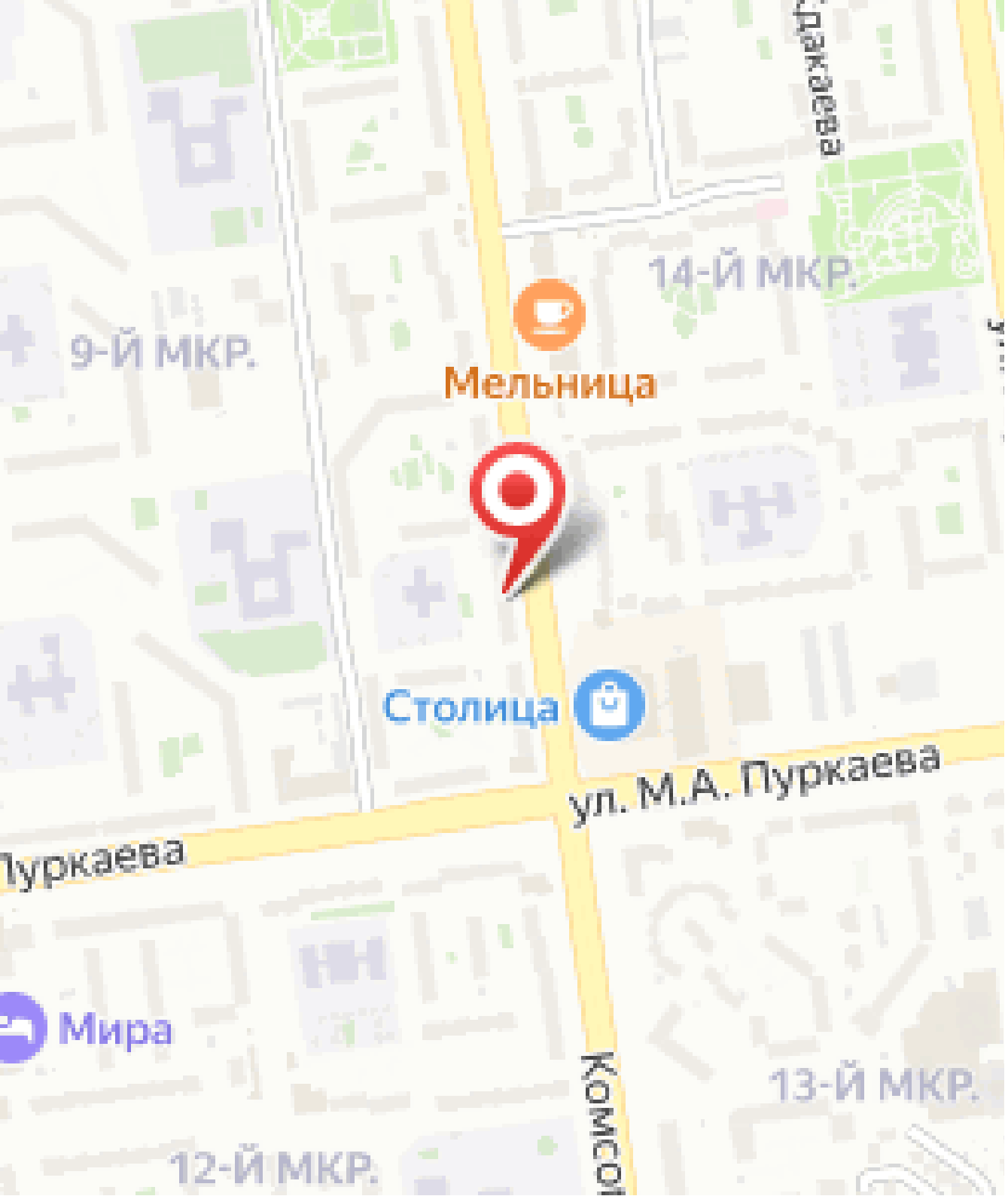
14-Й МКР.
9-Й МКР.
Мельница
Столица
ул. М.А. Пуркаева
Пуркаева
Мира
13-Й МКР.
12-Й МКР.