Продажа

2-к.квартира, 47.3 м², 5/5 эт.

Южно-Сахалинск,

г Южно-Сахалинск, ул Науки, д 9

руб. **6 700 000**

Продаётся 2х.к. квартира в п/р Ново - Александровск. Квартира с косметическим ремонтом, тёплая и светлая. Все поверхности выровнены. Окна и балкон ПВХ, ориентированы на две стороны. Санузел раздельный, сантехника везде заменена. Горячая вода круглый год. При продаже остаётся всё, кроме телевизора. Придомовая территория облагорожена. В шаговой доступности есть всё необходимое для проживания. Квартира юридически чистая. Звоните.

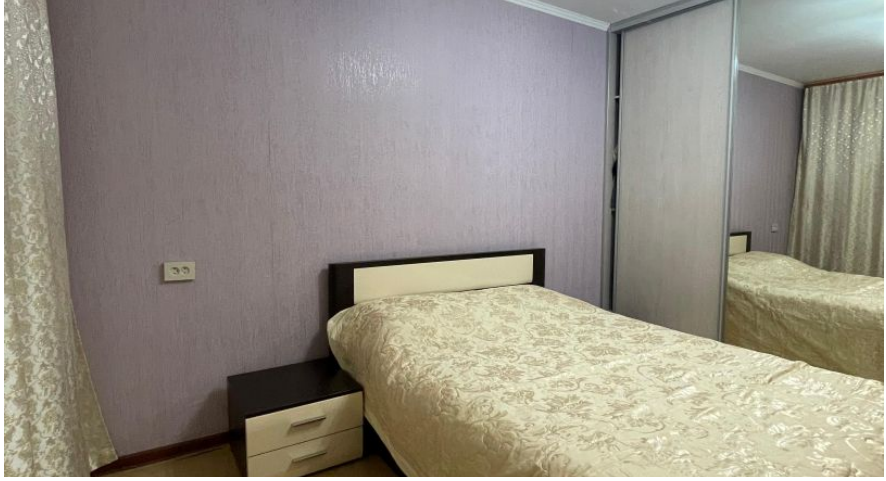

Количество комнат: **2**
Общая площадь: **47.3 м²**
Площадь кухни: **6 м²**
Этажей в доме: **5**
Тип балкона: **балкон**
Состояние объекта: **хорошее**
Наличие интернета: **да**
Мусоропровод: **нет**
Высота потолков в метрах: **2.6 м.**
Планировка: **Брежневка**

Год постройки дома: **1979 г.**
Жилая площадь: **30 м²**
Этаж: **5**
Тип санузла: **Раздельный**
Ремонт: **косметический**
Наличие телефона: **нет**
Наличие мебели: **да**
Вид из окон: **во двор и на улицу**
Тип дома: **панельный**

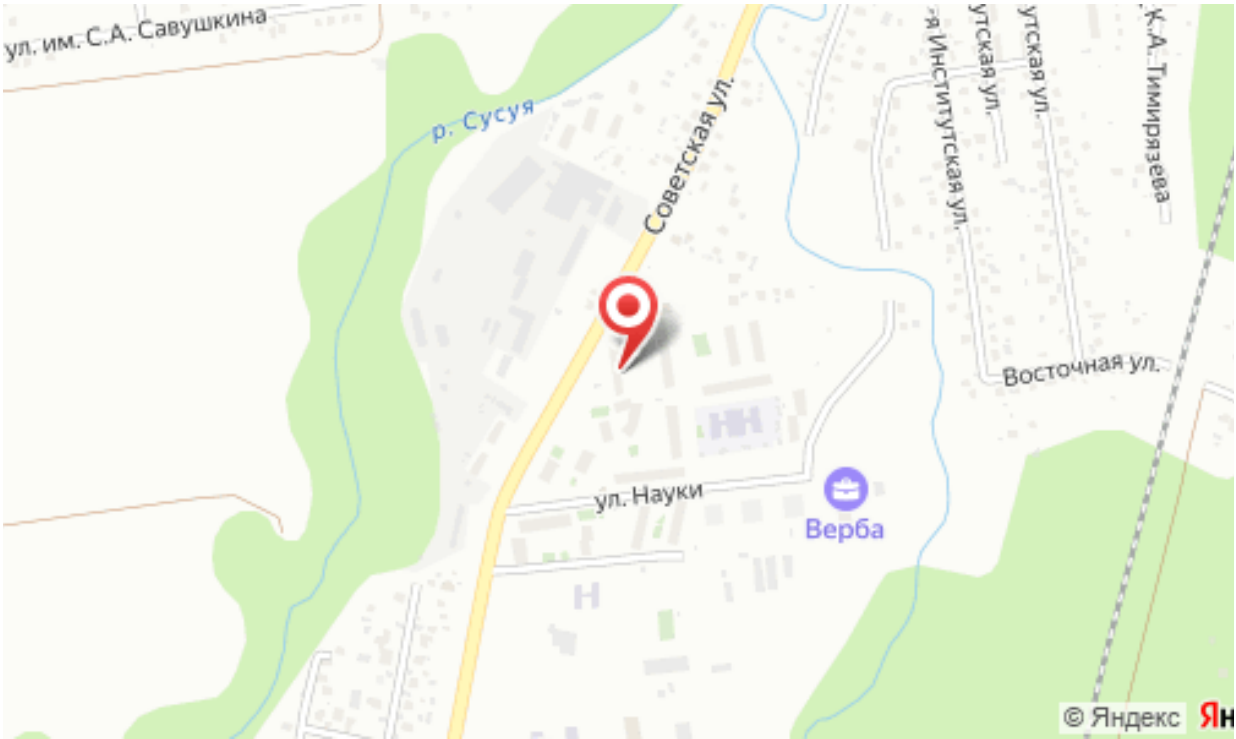
ул. им. С.А. Савушкина
р. Сусуя
Советская ул.
Институтская ул.
утская ул.
утская ул.
К.А. Тимирязева
Восточная ул.
ул. Науки
Верба
© Яндекс