Продажа

2-к.квартира, 41.9 м², 1/3 эт.

Южно-Сахалинск,

г Южно-Сахалинск, село Дальнее, ул Ближняя, д 2

руб. **6 750 000**

Продаётся 2к. квартира в п/р Дальнее. "Евро-двушка". Подходит под ДВ ипотеку. Квартира с хорошим косметическим ремонтом, тёплая и светлая. Окна и балкон ПВХ, ориентированы на западную сторону, во двор. Санузел совмещён, отделка кафелем. Горячее водоснабжение круглый год. Дом газифицирован, низкие коммунальные платежи. Придомовая территория облагорожена, есть детская площадка и парковочные места для авто. Инфраструктура района хорошая. В шаговой доступности есть всё необходимое для комфортного проживания. Звоните.

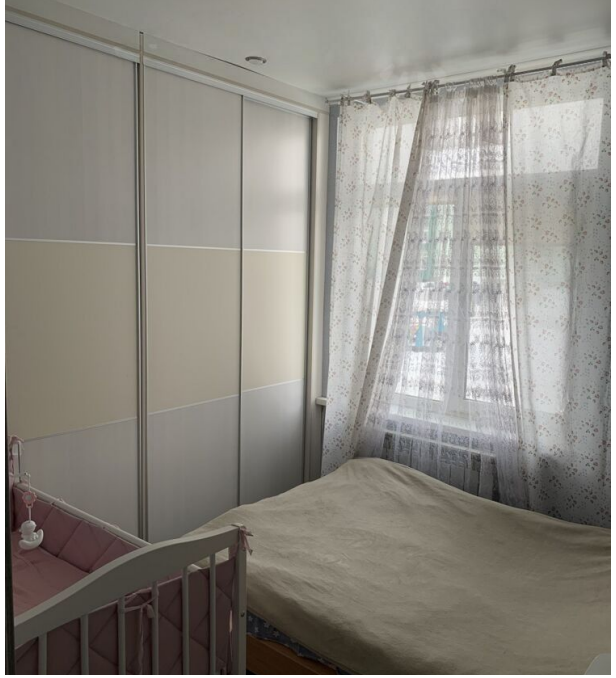

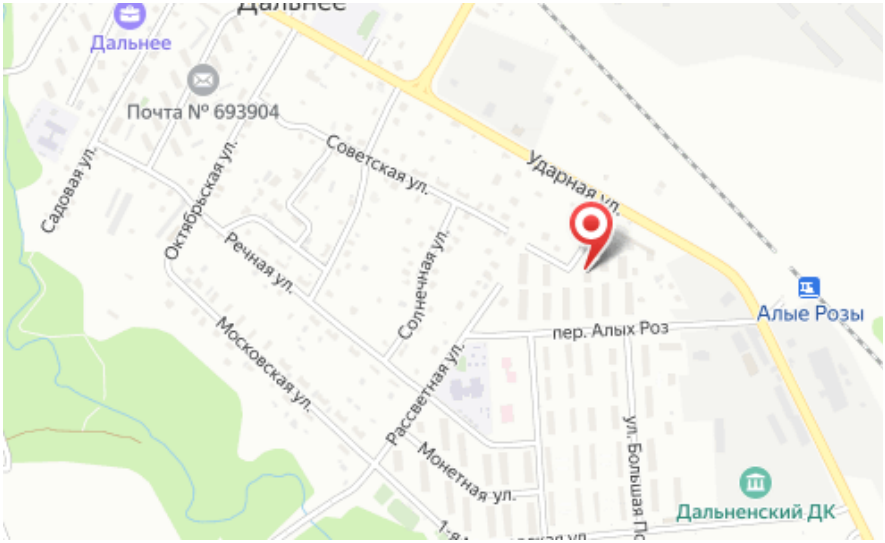

Количество комнат: **2**
Общая площадь: **41.9 м²**
Площадь кухни: **8 м²**
Этажей в доме: **3**
Тип балкона: **балкон**
Состояние объекта: **хорошее**
Наличие интернета: **да**
Мусоропровод: **нет**
Высота потолков в метрах: **2.6 м.**
Планировка: **индивидуальная**

Год постройки дома: **2010 г.**
Жилая площадь: **25 м²**
Этаж: **1**
Тип санузла: **Совмещенный**
Ремонт: **косметический**
Наличие телефона: **нет**
Наличие мебели: **да**
Вид из окон: **во двор**
Тип дома: **блочный**