Продажа

1-к.квартира, 29.3 м², 3/4 эт.

Южно-Сахалинск, 1

г Южно-Сахалинск, ул Сахалинская, д 45А

руб. **5 400 000**

Продаётся 1к. квартира в центре города. Квартира с косметическим ремонтом, тёплая и светлая. Произведена замена всех коммуникаций. Окна и балкон ПВХ, ориентированы на юга - западную сторону. Санузел совмещён. Горячее водоснабжение в отопительный сезон. Инфраструктура района хорошая. В шаговой доступности есть всё необходимое для комфортного проживания. Звоните.

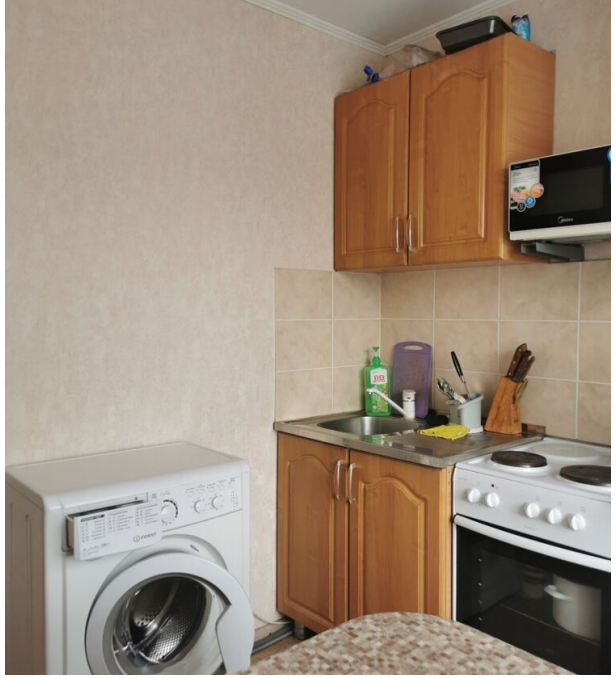

Количество комнат: **1**
Общая площадь: **29.3 м²**
Площадь кухни: **6 м²**
Этажей в доме: **4**
Тип балкона: **балкон**
Состояние объекта: **хорошее**
Наличие интернета: **да**
Мусоропровод: **нет**
Высота потолков в метрах: **2.6 м.**
Планировка: **Хрущевка**

Год постройки дома: **1962 г.**
Жилая площадь: **18 м²**
Этаж: **3**
Тип санузла: **Совмещенный**
Ремонт: **косметический**
Наличие телефона: **нет**
Наличие мебели: **да**
Вид из окон: **во двор и на улицу**
Тип дома: **блочный**

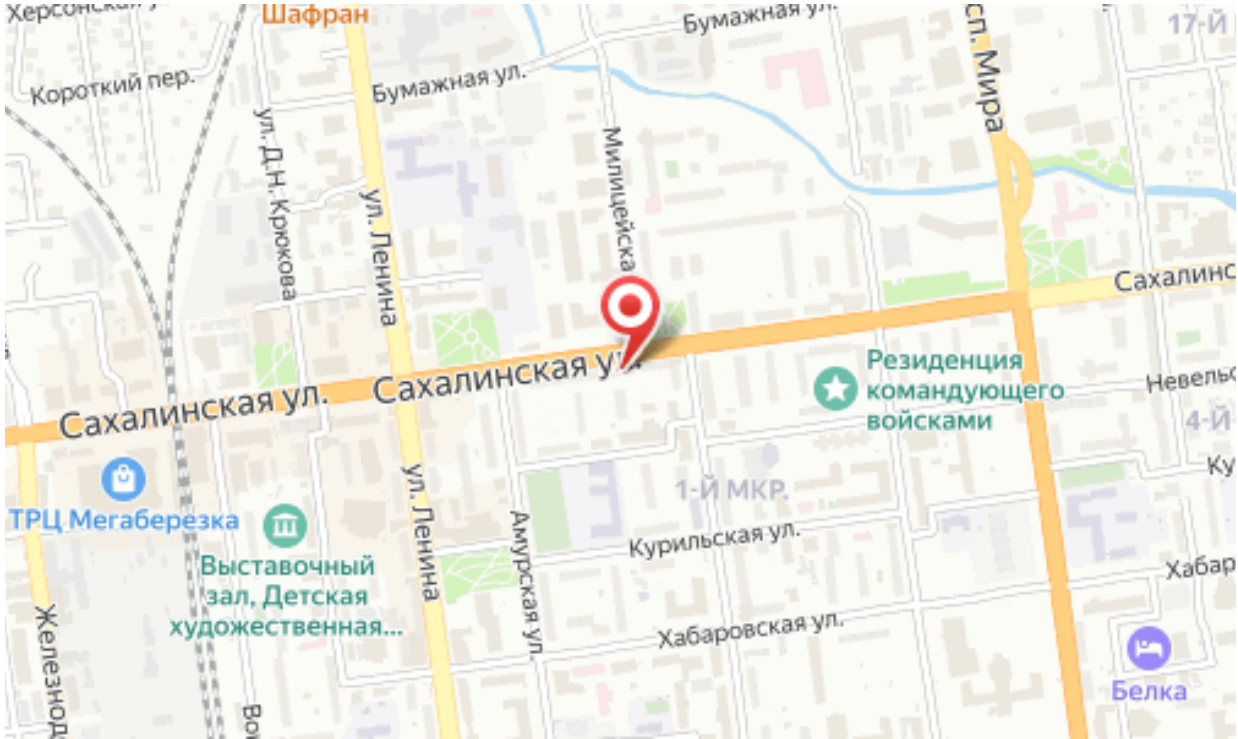
Шафран
Бумажная ул.
Короткий пер.
Бумажная ул.
ул. Д.Н. Крюкова
ул. Ленина
Милицейска
сп. Мира
17-Й
Сахалинс
Сахалинская ул.
Сахалинская ул.
Резиденция командующего войсками
Невельс
4-Й
1-Й МКР.
ТРЦ Мегаберезка
Выставочный зал, Детская художественная...
ул. Ленина
Амурская ул.
Курильская ул.
Хабаровская ул.
Хабар
Белка