Продажа

2-к.квартира, 44 м², 2/3 эт.

Южно-Сахалинск, 24

г Южно-Сахалинск, ул Долинская, д 28

руб. **6 850 000**

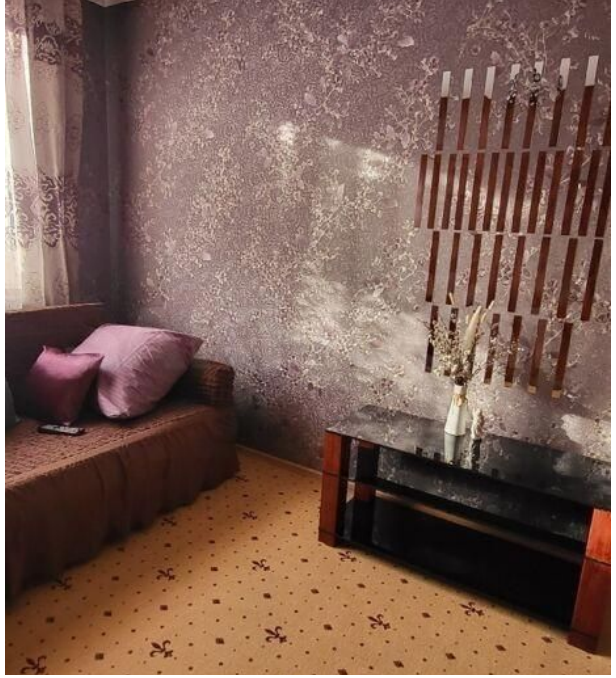

Продаётся 2х.к. квартира в 24-ом мкр. Квартира с косметическим ремонтом, тёплая и светлая. Расположена в середине дома. Окна и балкон ПВХ, ориентированы на западную сторону, во двор. Комнаты раздельные. Санузел совмещён. Придомовая территория облагорожена. В шаговой доступности есть всё необходимое для комфортного проживания. Звоните.

Количество комнат: **2**
Общая площадь: **44 м²**
Этажей в доме: **3**
Тип балкона: **балкон**
Состояние объекта: **хорошее**
Наличие интернета: **да**
Мусоропровод: **нет**
Высота потолков в метрах: **2.6 м.**

Год постройки дома: **2012 г.**
Этаж: **2**
Тип санузла: **Совмещенный**
Ремонт: **косметический**
Наличие телефона: **нет**
Наличие мебели: **да**
Вид из окон: **во двор**
Планировка: **индивидуальная**

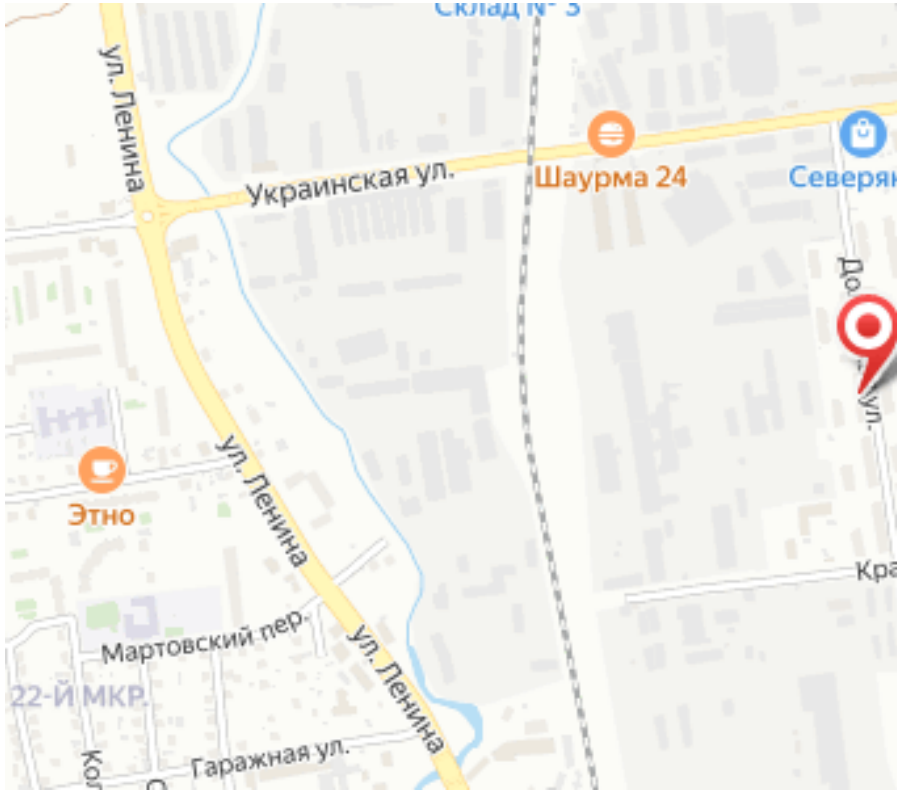
Склад № 3
ул. Ленина
Украинская ул.
Шаурма 24
Этно
ул. Ленина
Мартовский пер.
ул. Ленина
22-Й МКР.
Гаражная ул.