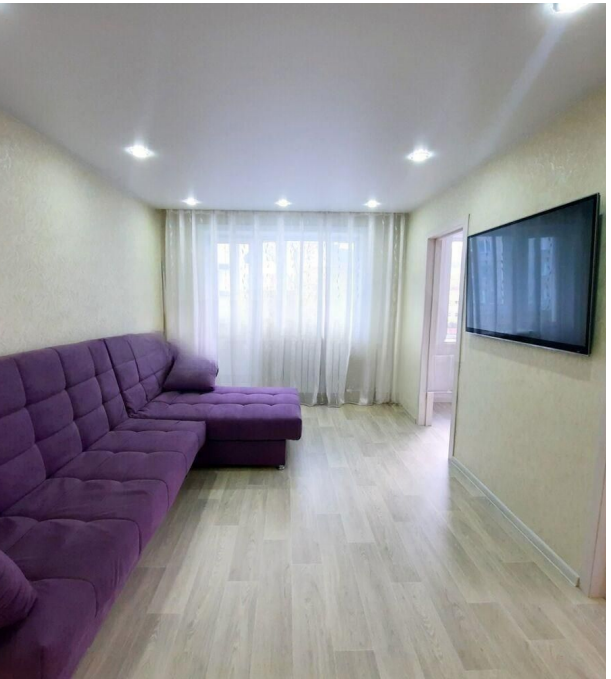

Продажа

4-к.квартира, 61.1 м², 4/5 эт.

Южно-Сахалинск,

г Южно-Сахалинск, ул Авиационная, д 76

руб. **8 650 000**

Продаётся просторная 4х.к. квартира в южнай части города. Квартира с хорошим косметическим ремонтом, тёплая и светлая. Все поверхности выровнены. Напольное покрытие ламинат. Потолки натяжные. Стены оклеены обоями в светлых тонах. Окна ПВХ, балкон сделан под ключ с функцией тёплый пол. Санузел совмещён, выложен кафельной плиткой, также установлен тёплый пол. Заменены все инженерные коммуникации. Сантехника, электрика, водоотведение. При продаже квартиры всё остаётся как на фотографиях. Подъезд чистый. Соседи порядочные. Придомовая территория облагорожена. Во дворе детская и спортивная площадки. Рядом детский сад, супермаркеты, магазины первой необходимости и автобусная остановка. Звоните.

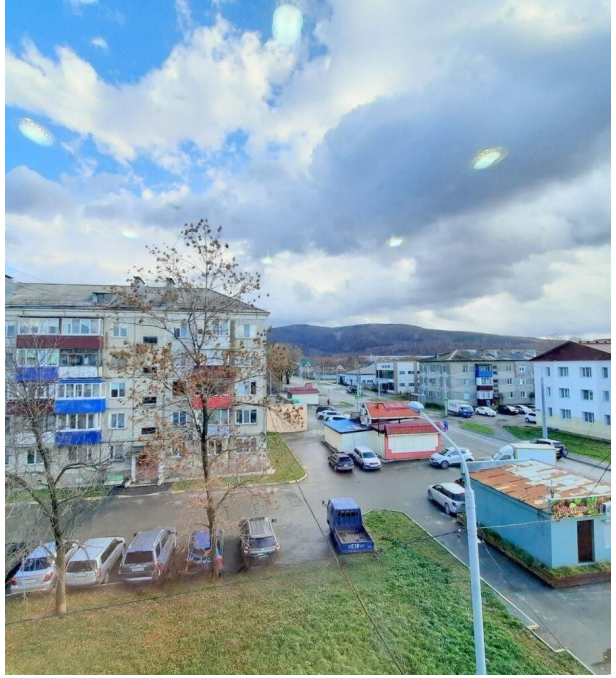

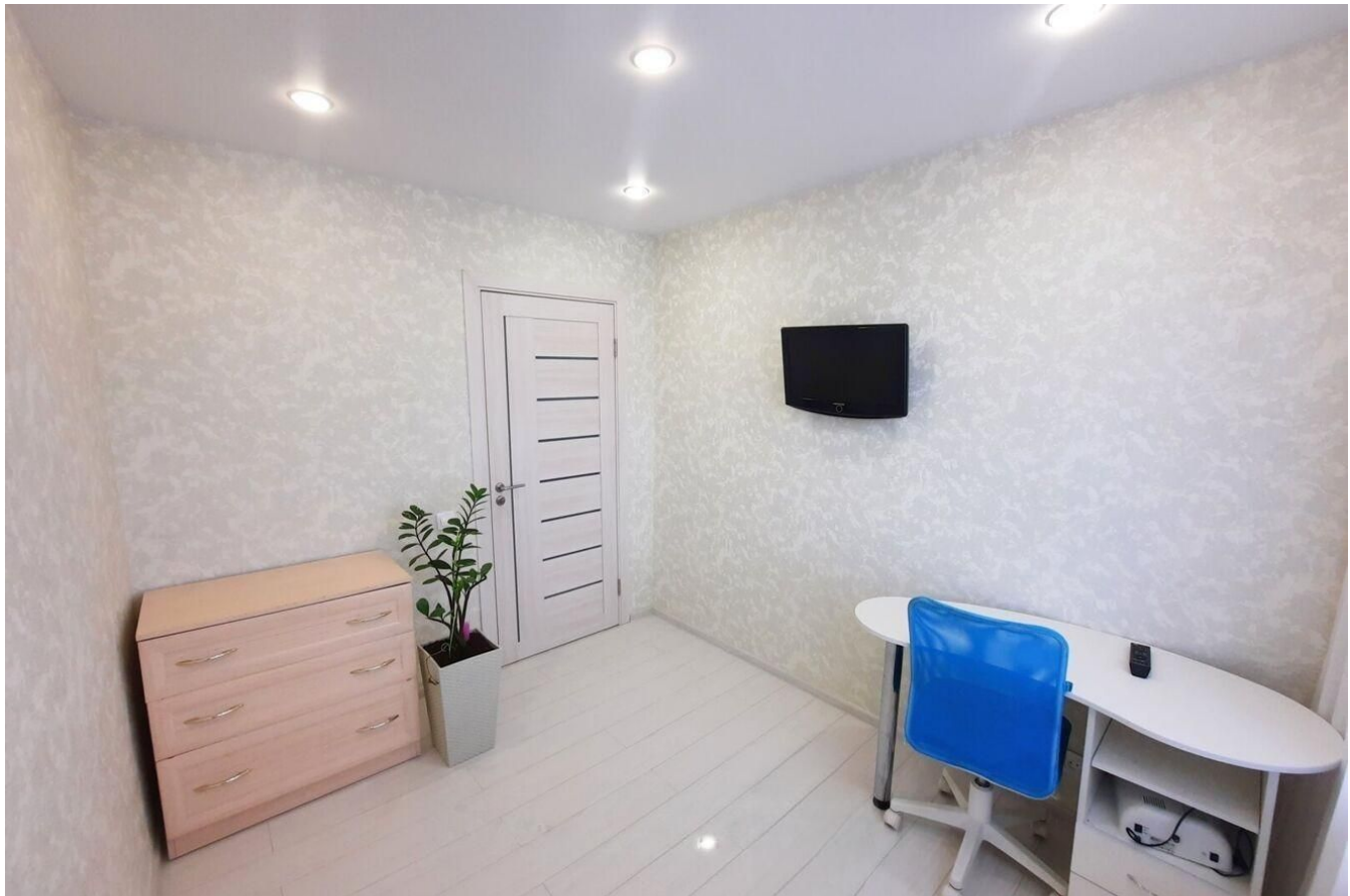

Количество комнат: **4**
Общая площадь: **61.1 м²**
Площадь кухни: **6 м²**
Этажей в доме: **5**
Тип балкона: **балкон**
Состояние объекта: **хорошее**
Наличие интернета: **да**
Мусоропровод: **нет**
Высота потолков в метрах: **2.6 м.**
Планировка: **Брежневка**

Год постройки дома: **1974 г.**
Жилая площадь: **45 м²**
Этаж: **4**
Тип санузла: **Совмещенный**
Ремонт: **косметический**
Наличие телефона: **нет**
Наличие мебели: **да**
Вид из окон: **во двор и на улицу**
Тип дома: **панельный**

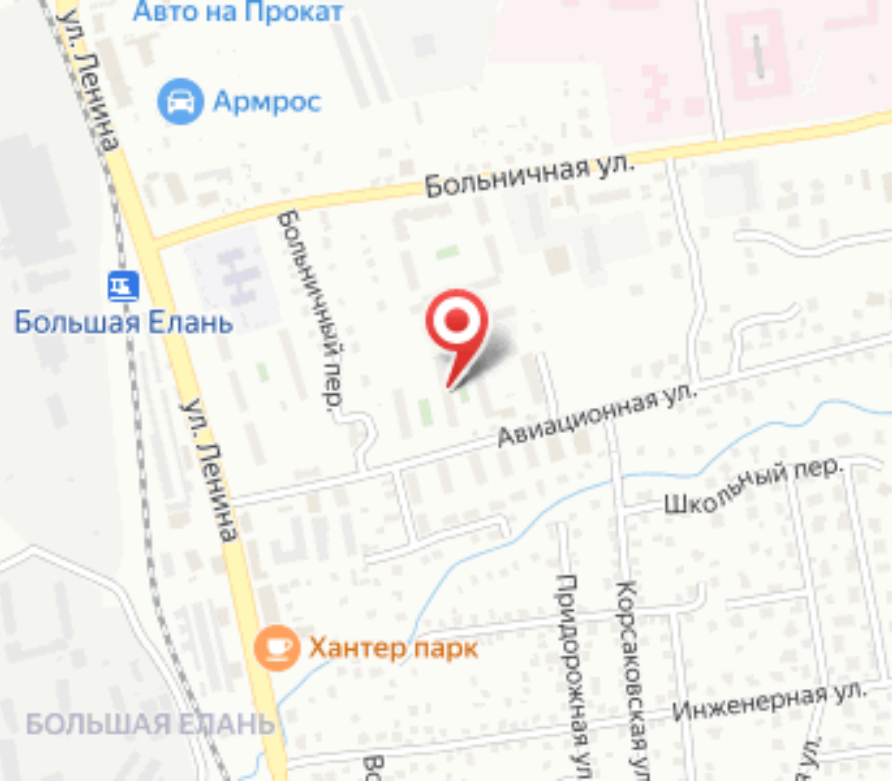
Авто на Прокат
Армрос
ул. Ленина
Больничная ул.
Больничный пер.
Большая Елань
Авиационная ул.
Школьный пер.
ул. Ленина
Придорожная ул.
Корсаковская ул.
Хантер парк
Инженерная ул.
БОЛЬШАЯ ЕЛАНЬ